Saison 2018/19
27. Spieltag

SVO AKTUELL

Das Vereinsmagazin des SV 1931 Ottfingen e.V.

BEZIRKS LIGA

Ins Finale getrommelt!

Der SVO steht im Endspiel um den Kreispokal. Auch dank der Unterstützung der Fans! (S.4)

So, 5. Mai 2019, 15:00 Uhr

SVO Ottfingen 1931 — SuS N.G.

auto haus hunold Sonderpreis

SWIFT

SUZUKI Way of Life!

Fahrspaß

Ab 12.990,– EUR[1]

- 1.2-Liter-DUALJET-Motor mit 66 kW (90 PS),[2] optional mit ALLGRIP AUTO Allradantrieb[3]
- 1.0-Liter-BOOSTERJET-Motor mit 82 kW (111 PS),[4] optional mit 6-Stufen-Automatikgetriebe[5]
- Kraftstoffverbrauch: kombinierter Testzyklus 5,3–4,3 l/100 km; CO_2-Ausstoß: kombinierter Testzyklus 121–98 g/km (VO EG 715/2007)

  Diese Werte wurden auf Basis des neuen Prüfverfahrens „WLTP“ ermittelt. Weitere Informationen unter: https://auto.suzuki.de/service-info/wltp

Abbildung zeigt Sonderausstattung. [1] Endpreis für einen Suzuki Swift 1.2 DUALJET Club (Kraftstoffverbrauch: innerorts 5,8 l/100 km, außerorts 4,0 l/100 km, kombiniert 4,6 l/100 km, CO_2-Ausstoß: kombinierter Testzyklus 106 g/km (VO EG 715/2007)). [2] Gilt nur für Ausstattungslinien Basic, Club und Comfort. [3] Gilt nur für Ausstattungslinie Comfort gegen Aufpreis. [4] Gilt ab Ausstattungslinie Comfort. [5] Gilt nur für Ausstattungslinie Comfort+ gegen Aufpreis.

www.autohaus-hunold.de

auto haus hunold

OLPE · Ziegeleistr. 32
T 02761.94788410
WENDEN · Severinusstr. 64
T 02762.9884220

Liebe Fussballfreunde,

So wechselhaft wie das Wetter präsentiert sich derzeit die Erste. Auf die 3:4-Heimpleite gegen Kierspe folgte eine 2:3-Niederlage in Freudenberg. Spitzenreiter Drolshagen patzte im Nachholspiel – unsere Mannschaft aber ließ die Chance liegen, bis auf einen Punkt ranzuspringen. Nun sind es vier – bei noch vier ausstehenden Spielen.

Die Rechung ist denkbar einfach: Zwölf Punkte sind Pflicht. Dazu müssen wir auf Ausrutscher der „Dräulzer“ hoffen. Ein Dreier gegen die starken Gäste der SuS Niederschelden-Gosenbach (S.11) wäre ein Ausrufezeichen.

Der Auftritt beim souveränen 3:0-Sieg im Halbfinale des Kreispokals in Attendorn jedenfalls hat gezeigt, wozu das Team an guten Tagen fähig ist. Unsere Fans verwandelten die Auswärtshürde zu einem „Heimspiel“ (S. 4). Nun freuen wir uns auf ein echtes Highlight: Das Pokal-Finale auf dem Siepen gegen Westfalenligist Finnentrop-Bamenohl!

Die größten Erfolge – in Meisterschaft und Pokal! – feierte der SVO in der Ära Kunibert Kinkel. In „SVO Aktuell“ bezieht unser Ehrenvorsitzender Stellung zu den aktuellen Themen im Ort und im Verein (S. 12!)

In der Rubrik **„Stammplatz“** sprechen wir mit Lothar Bröcher (S. 14), für **„Anruf bei...“** klingelten wir bei Frank Spiegel (S. 34) in Hagen durch. Viel Spaß!

Und was den Titelkampf betrifft: So lange Platz Eins rechnerisch möglich ist, gibt ein SV Ottfingen nicht auf!

Nur der SVO!

Cover-Foto: Rüdoger Wurm; S.3: Daniel Huwald

Impressum

Herausgeber: SV Ottfingen 1931 e.V.
Kontaktadresse: Pierre Schürholz,
Zur Schermicke 4a. 57482 Wenden

Druck:FREY Print + Media GmbH
Bieketurmstraße 2 · 57439 Attendorn
Tel.: 027 22 - 92 65 0 / www.freymedia.de

Redaktionsschluss: 01.05.2019
Redaktion: Michael Bröcher (mb), Uwe Haas (uw), Oliver Hetzel (oh); Moritz Niklas (mn); Rüdiger Wurm (rw).
Dank an FUPA Südwestfalen, Westfalenpost, Siegener Zeitung.

v.i.s.d.P: Oliver Wurm (ow); Grafik: Jan Kocian (Neubau Design)

Der SVO im Netz: www.sv-ottfingen.de
Mailkontakt: svoaktuell@sv-ottfingen.de

Finale, oho!

Bereits vor dem Halbzeitpfiff war die Messe gelesen: Zweimal Patrick Diehl (14.; 36.) und Enrico Balijaj (35.) trafen zum nie gefährdeten 3:0-Sieg im Halbfinale des Kreispokals beim SV Attendorn. Im zweiten Halbfinale fegte Westfalenligist Finnentrop-Bamenohl die drei Klassen tiefer spielende SG Kirchveischede/Bonzel mit 8:1 vom Platz. Ins Endspiel am Siepen gehen wir entsprechend als Außenseiter – aber hoch motiviert!

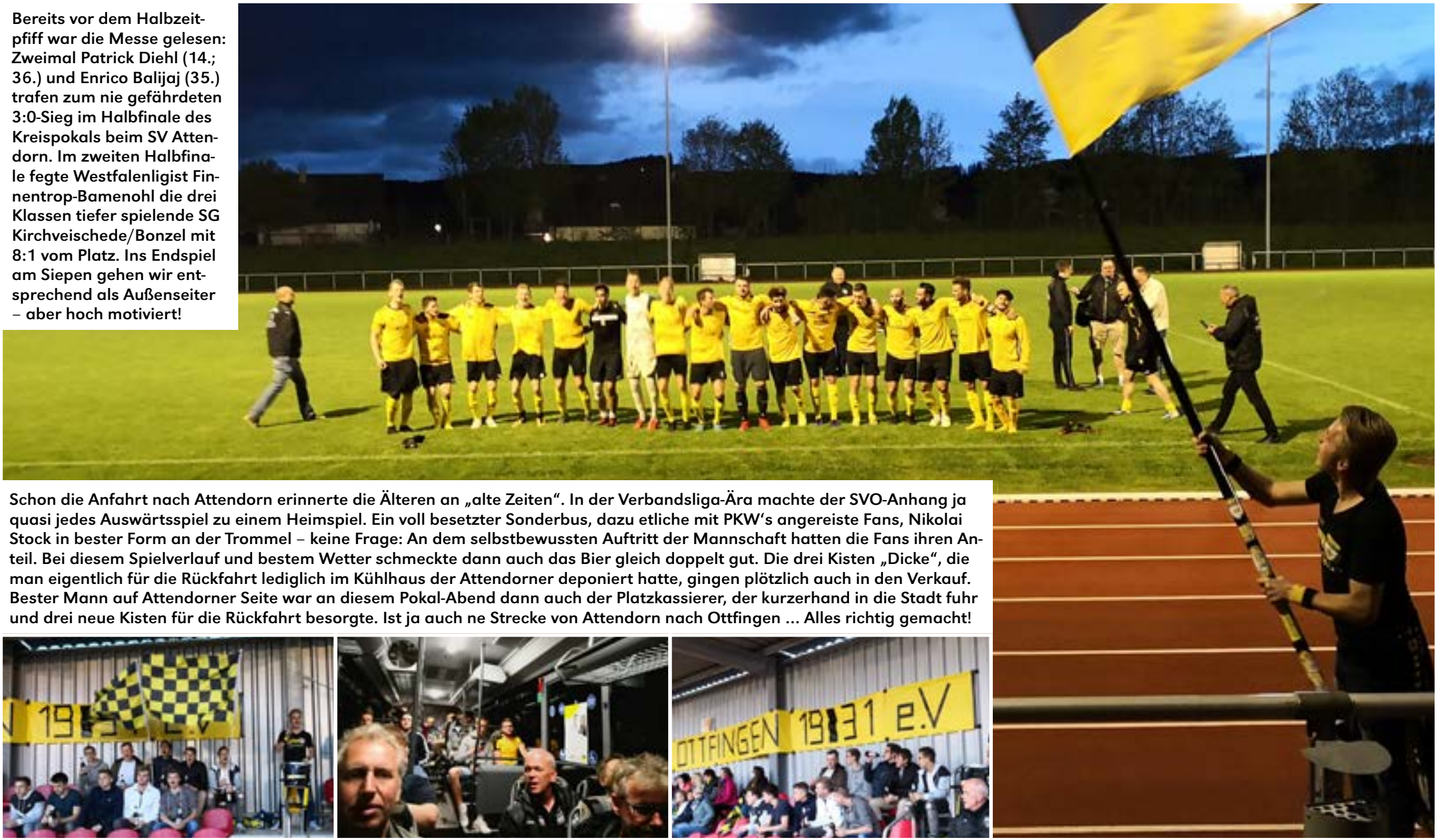

Schon die Anfahrt nach Attendorn erinnerte die Älteren an „alte Zeiten“. In der Verbandsliga-Ära machte der SVO-Anhang ja quasi jedes Auswärtsspiel zu einem Heimspiel. Ein voll besetzter Sonderbus, dazu etliche mit PKW's angereiste Fans, Nikolai Stock in bester Form an der Trommel – keine Frage: An dem selbstbewussten Auftritt der Mannschaft hatten die Fans ihren Anteil. Bei diesem Spielverlauf und bestem Wetter schmeckte dann auch das Bier gleich doppelt gut. Die drei Kisten „Dicke“, die man eigentlich für die Rückfahrt lediglich im Kühlhaus der Attendorner deponiert hatte, gingen plötzlich auch in den Verkauf. Bester Mann auf Attendorner Seite war an diesem Pokal-Abend dann auch der Platzkassierer, der kurzerhand in die Stadt fuhr und drei neue Kisten für die Rückfahrt besorgte. Ist ja auch ne Strecke von Attendorn nach Ottfingen ... Alles richtig gemacht!

Jetzt zählen nur noch Siege!

SVO Aktuell
1. Mannschaft

Die Tabelle nach dem 26. Spieltag:

Gesamt | Heim | Auswärts | Hinrunde | Rückrunde

		S	S	U	N	Tore	Diff	P
1.	SC Drolshagen	26	17	3	6	56 : 26	30	54
2.	SV 1931 Ottfingen	26	16	2	8	66 : 27	39	50
3.	SV 04 Attendorn (Ab)	26	14	5	7	49 : 31	18	47
4.	TSV Weißtal	26	13	6	7	70 : 41	29	45
5.	SV Germania Salchendorf	26	13	5	8	55 : 37	18	44
6.	FC Eiserfeld	26	13	4	9	49 : 44	5	43
7.	SV Fortuna Freudenberg	26	11	7	8	51 : 41	10	40
8.	SuS Niederschelden-Gosenbach	26	11	7	8	48 : 40	8	40
9.	SC Listernohl-Windhan-Lichtringhsn	26	8	7	11	64 : 64	0	31
10.	TuS Plettenberg	26	8	7	11	49 : 50	-1	31
11.	Kiersper SC	26	8	7	11	48 : 62	-14	31
12.	FC Altenhof (Ab)	26	8	6	12	47 : 67	-20	30
13.	VfR Rüblinghausen (Auf)	26	7	5	14	48 : 63	-15	26
14.	TuS Deuz (Auf)	26	6	7	13	41 : 67	-26	25
15.	SV Setzen (Auf)	26	7	4	15	54 : 92	-38	25
16.	SG Hickengrund	26	5	4	17	42 : 85	-43	19

Die nächsten Spieltage:

27. Spieltag

TSV Weißtal	05.05.	SV Setzen	
Hickengrund	05.05.	FC Eiserfeld	
VfR Rüblingh	05.05.	TuS Deuz	
FC Altenhof	05.05.	TuS Plettenb	
SC Listernoh	05.05.	Salchendorf	
Ottfingen	05.05.	SuS Nieders.	
Drolshagen	05.05.	Kiersper SC	
SV Attendorn	05.05.	SV Freudenb.	

28. Spieltag

TuS Deuz	12.05.	FC Altenhof	
VfR Rüblingh	12.05.	Hickengrund	
SV Setzen	12.05.	FC Eiserfeld	
Kiersper SC	12.05.	TSV Weißtal	
SV Freudenb.	12.05.	Drolshagen	
SuS Nieders.	12.05.	SV Attendorn	
Salchendorf	12.05.	Ottfingen	
TuS Plettenb	12.05.	SC Listernoh	

FuPa.net

Unsere Jungs!

30 Männer, 1 Team, 1 Leidenschaft: #nurdersvo

Torhüter

Patrick Stock
22 ⬆ 0 ⚽ 1 🅰

Jonas Niederschlag
3 ⬆ 0 ⚽ 0 🅰

Sebastian Richstein
2 ⬆ 0 ⚽ 0 🅰

Abwehr

Bastian Arns
23 ⬆ 0 ⚽ 0 🅰

Manuel Jung
23 ⬆ 2 ⚽ 1 🅰

Nurudeen Alhaji Karimu
6 ⬆ 0 ⚽ 0 🅰

Enrico Balijaj
20 ⬆ 8 ⚽ 5 🅰

Nicolas Bröcher
19 ⬆ 3 ⚽ 0 🅰

Sebastian Erner
22 ⬆ 1 ⚽ 3 🅰

Daniel Schnittchen
23 ⬆ 0 ⚽ 0 🅰

Niclas Schollemann
0 ⬆ 0 ⚽ 0 🅰

Daniele Valido
4 ⬆ 2 ⚽ 0 🅰

Mittelfeld

Patrick Diehl
26 ⬆ 14 ⚽ 7 🅰

Fabian Kolb
24 ⬆ 13 ⚽ 2 🅰

Florian Richstein
3 ⬆ 0 ⚽ 0 🅰

Sturm

Benjamin Simon

Julian Scheppe

Paulo Fernandes

Uwe Kipping

Trainer, Co-Trainer, TW-Trainer

& Sportliche Leitung

Karl-Heinz Linke

Janis Kipping
24 ⬆ 2 ⚽ 0 🅰

Cihan Özsevgec
10 ⬆ 0 ⚽ 0 🅰

Philippe Zart
1 ⬆ 0 ⚽ 0 🅰

Lennart Lentrup
14 ⬆ 2 ⚽ 0 🅰

Massimo Miglietta
17 ⬆ 1 ⚽ 0 🅰

Luca Petri
4 ⬆ 1 ⚽ 4 🅰

Julian Scheppe
26 ⬆ 8 ⚽ 2 🅰

Luca Valido
22 ⬆ 6 ⚽ 2 🅰

Max Westhoff
0 ⬆ 0 ⚽ 0 🅰

Kevin Weyerke
5 ⬆ 0 ⚽ 0 🅰

Fotos: Oliver Hetzel

Die Top 5 Torjäger:

	(Tore /	Spiele)
Patrick Diehl	14	(26)
Fabian Kolb	13	(24)
Enrico Balijaj	8	(20)
Julian Scheppe	8	(26)
Luca Valido	6	(22)

Leistungskurve:

FuPa.net

Das Küchenhaus Benedikt Halbe

KÜCHEN FÜR JEDEN LEBENSSTIL

WIR PRÄSENTIEREN DIE STILWELT PURE

Wir planen Küchen, die ihre Besitzer perfekt widerspiegeln: in bester Qualität und bis ins kleinste Detail. Besuchen Sie uns in Olpes Oberstadt – wir freuen uns auf Sie!

das küchenhaus benedikt halbe

Westfälische Straße 35 | 57462 Olpe
Telefon +49 (0) 2761.4676 | Fax +49 (0) 2761.406 83
info@kuechen-olpe.de | *www.kuechen-olpe.de*

SieMatic

1. Mannschaft
Der Gegner

Der Kader der SuS Niederschelden-Gosenbach 2018/19

Top-Team der Rückrunde!

Der SuS Niederschelden-Gosenbach ist für fupa-Experte Stefan Stark derzeit die Mannschaft der Stunde. Seit zehn Spielen sind die „Schelder“ ungeschlagen. Der Rückrunden-Tabellenführer reist mit ganz breiter Brust auf den Siepen an.

Sytem & Taktik

Die Entwicklung des einstigen Abstiegskandidaten ist enorm, insbesondere das Defensivverhalten wurde nach der Winterpause deutlich verbessert (nur zehn Gegentore in bislang elf Spielen; in der Hinrunde waren es 30 in 15 Partien), ohne die Offensive zu vernachlässigen. „Ich bin richtig stolz auf meine junge Mannschaft““, lobt Trainer Andreas Wieczorek nun fast wöchentlich. Nach viel Lehrgeld in der Hinrunde verfügt sein Team nun über eine erstaunliche Bezirksligareife. Der SuS führt noch vor Spitzenreiter SC Drolshagen die Rückrundentabelle an (8-2-1).

Die aktuelle Form:

Die „Schelder“ – zur Hinrunde noch im Abstiegskampf –sind seit zehn Spielen ungeschlagen, gewannen hiervon acht, und sind so etwas wie „die Mannschaft der Stunde“. Sie dürften für den SVO in der derzeitigen Verfassung eine sehr große Hürde darstellen.

Auf diese Spieler sollten Sie achten:

Trotz seiner Jugend –er ist gerade einmal 20 Jahre – sticht der zentrale Mittelfeldspieler Leon Boger fraglos hervor. Er räumt nicht nur defensiv zuverlässig ab, sondern sorgt auch offensiv für reichlich Gefahr (7 Saisontore). Kein Wunder, dass mehre höherklassige Vereine an dem jungen „Schelder“ Talent interessiert sind.

Mein Tipp:

1:1

SVO Aktuell
Interview
Kunibert Kinkel
Ehrenvorsitzender

„Die Zukunft gestalten wir nur als Team Ottfingen.“

Er prägte in seiner Zeit als 1. Vorsitzender den SVO wie kein Zweiter, stand der Gemeinde Wenden viele Jahre als engagierter Bürgermeister vor. Aus den ersten Reihen hat sich Kunibert Kinkel zurück gezogen. Dennoch ist er aktiv wie eh und je – und das ist gut so!

In diversen Dingen bitten ihn die Bürgerinnen und Bürger noch immer gerne um Rat – und wenn Kunibert Kinkel aufgrund seines enormen Beziehungs-Netzwerks helfen kann, dann tut er dies wie immer: mit hohem Engagement – und sehr gerne. „Langweilig ist mir nicht“, sagt Kunibert im Gespräch mit „SVO Aktuell“. Und man glaubt es ihm sofort. Für unseren Verein ist er derzeit u.a. unterwegs, um zu helfen, die notwendigen Gelder für das „Projekt Neubau“ einzusammeln. Ob beim Bau des Rasenplatzes 1993, der Erneuerung 2008 oder bei der Kräfte zehrenden Steuerregulierung in den 90er Jahren – immer wieder gelangen dem SVO derartige Vorhaben. Dank guter Planung, weitsichtiger Führung, öffentlicher Mittel und großzügiger Industriespenden – aber auch dank überaus erfolgreicher Dorfsammlungen. Auf die Unterstützung der Ottfingerinnen und Ottfinger baut Kinkel mehr denn je. Und das auf gleich mehreren Feldern.

Kunibert Kinkel über...

... das Projekt Neubau.
„Dieses Projekt ist enorm wichtig für den erfolgreichen Fortbestand des SVO. Mein Appell geht daher an alle Ottfingerinnen und Ottfinger, dieses ambitionierte Projekt gemeinsam zu unterstützen –ganz besonders auch im Sinne der vielen Kinder und Jugendlichen im Dorf. Der Vorstand wird dazu in den nächsten Wochen persönlich jeden Haushalt aufsuchen.

... die bedrohte Infrastruktur im Ort.
„Ich kann hier nur hoffen, dass der Weg, wie er sich derzeit abzeichnet, nicht weiter geht. Es wäre schon wichtig, wenn es sowohl zum Thema „Dorfkneipe“ als auch beim Thema „Lebensmittelmarkt“ Nachfolgelösungen gäbe. Das gilt auch mittelfristig für die Arztpraxis. Die Initiative „Zukunfts- Werkstatt-Ottfingen“, kurz „ZWO“ nimmt sich diesen und weiteren infrastrukturellen Themen derzeit mit hohem persönlichen Engagement an. Auch hier möchte ich alle Bürgerinnen und Bürger um ihre Beteiligung ersuchen. Denn meines Erachtens hat „ZWO“ eine für den Ort wichtige Funktion und schon daher sämtliche Unterstützung von uns allen verdient.“

... das Jubiläumsjahr der Schützen.
„Die Schützen sind, wie alle anderen Vereine, ein wichtiges und wertvolles Element der Dorfgemeinschaft! Nachdem wir bereits eine rauschende Ballnacht in der Olper Stadthalle erlebt haben, freue ich mich nun auf das Schützenfest, das durch das 100-jährige Jubiläum natürlich diesmal einen noch höheren Stellenwert hat. Besonders freue ich mich auch auf den großen Zapfenstreich am 29. September. Den „Rock in den Advent“ überlasse ich gerne der Jugend... (schmunzelt)“

... die Zukunft des SVO.

„Die ganz großen Glanzzeiten mit hoch vierstelligen Zuschauer-Kulissen auf dem Siepen werden kaum wiederkommen, da sich die Zeiten einfach geändert haben. Aber nicht nur die. Auch die Menschen haben sich verändert, sind egoistischer geworden. Zudem gibt es immer mehr Angebote für „Aktive“ und „Passive“. Trotzdem ist die Bedeutung des Sportvereins für den Ort ungebrochen groß. Er gibt vielen Jugendlichen und Kindern eine sportliche Freizeitbetätigung in sozialer Gemeinschaft. Wir sind mit vielen Teams sowohl im Junioren- als auch im Seniorenbereich ja noch gut aufgestellt. Auch was die Zuschauerzahlen betrifft. Aber wenn wir in den kommenden Jahren dauerhaft höherklassig Fußball spielen wollen, wird das eine enorme Herausforderung. Das bedeutet auch, dass es im „aktiven“ Bereich viele Akteure geben muss, bei denen Anspruch und Wirklichkeit möglichst deckungsgleich ist.“ (ow)

WIR (ENT)SORGEN FÜR SIE

HUFNAGEL SERVICE

kompetent, zuverlässig und immer ganz nah dran

Hufnagel Service GmbH
Wertstoffhof
Rother Stein 2 · 57462 Olpe

Tel.: 0 27 61 - 94 73 10
Fax: 0 27 61 - 94 73 150
mail: info@hufnagel-service.de

www.hufnagel-service.de

Stammplatz

In dieser Rubrik kommt in jedem Heft ein SVO-Anhänger zu Wort. Wo ist sein Stammplatz am Siepen? Wie lange fiebert er bereits mit den Schwarz-Gelben? Und was wünscht er sich für die Zukunft seines Vereins? Heute: Lothar Bröcher, 81, seit 66 Jahren Vereinsmitglied!

Hallo Lothar, seit wann bist Du im SVO?
Das kann ich Dir ganz genau sagen. Wichtige Dokumente wie den ersten Spielberechtigungspass habe ich natürlich im Ordner abgeheftet – der Pass wurde am 9.12.1953 abgestempelt.
Im Sommer des nächsten Jahres wurde Deutschland in der Schweiz dann erstmals Fußball-Weltmeister…
… Das „Wunder von Bern“, genau. Ich erinnere mich noch sehr gut. In der Kneipe auf der Hammerhöhe hatten sie einen Fernseher. Die Info sprach sich wie ein Lauffeuer herum. Wir sind mit den Rädern hin. Es war dann aber drinnen so voll, dass sie das Gerät außen aufgehängt haben. Das 3:2 von Rahn hab ich in der Wiese sitzend verfolgt.
Du selbst warst ein talentierter Kicker. In der Jugend sogar Auswahl-Spieler…
Zwei Jahre lang, ja. Eine tolle Zeit war das. Mit dem Zug fuhren wir ab Rothemühle zu den Lehrgängen in Kaiserau. Aus Ottfingen war ich damals der einzige. Aber die Jungs aus Gerlingen und Hünsborn kannte man ja.
Welche Position hast Du gespielt?
Spielmacher im zentralen Mittelfeld.
Ausgestattet mit strammem Schuss …
(lacht) Gut recherchiert. Wir hatten damals ja zuhause eine Schmiede – deshalb, aber auch wegen meiner Schusskraft, verpasste man mir den Spitznamen „Amboss“. Wir wurden im letzten Jugedjahr mit ein paar Leuten für die Erste freigeholt –1956 gelang dann der Aufstieg in die 1. Kreisklasse. (Foto links)
Du bist oft mit Klaus Vogt, der seit einem Autounfall 1988 blind ist, auf dem Platz – kommentierst Du für ihn das ganze Spiel?
Unser Stammplatz ist Höhe der Mittellinie, an der Säule. Wir sind über die Jahre ein eingespieltes Team geworden. Ich gebe ihm natürlich die wichtigsten Infos: Wer spielt? In welche Richtung greift der SVO an? Aber ich rede nicht 90 Minuten durch. Klaus hat ein gutes Gespür, war ja selbst aktiver Fußballer und Trainer. Wenn er sich auf das Geschehen konzentriert, erkennt er noch immer erstaunlich viel. (ow)

SPARTHERM® Feuerungstechnik

MADE IN GERMANY

Unruh Kamine
Hauptstraße 77
57482 Wenden
Tel.: +49 (0) 27 62 - 400 11 08
Fax: +49 (0) 27 62 - 400 11 09
Email: info@unruh-kamine.de
www.unruh-kamine.de

UNRUH KAMINE U. SCHORNSTEINSYSTEME

• Schornsteinsysteme • Kaminöfen
• wasserführende Einsätze

Weiter geht's!

Die Tabelle nach dem 26. Spieltag:

Gesamt | Heim | Auswärts | Hinrunde | Rückrunde

		S	S	U	N	Tore	Diff	P
1.	Sportfreunde Dünschede	26	19	5	2	81 : 39	42	62
2.	SV Dahl-Friedrichsthal (Auf)	26	17	4	5	76 : 38	38	55
3.	SV Rahrbachtal	26	16	5	5	86 : 45	41	53
4.	SG Saalhausen/Oberhundem	26	17	2	7	76 : 45	31	53
5.	SV Listerscheid	26	16	1	9	75 : 57	18	49
6.	TV Rönkhausen	26	14	5	7	75 : 57	18	47
7.	VSV Wenden II	26	14	4	8	51 : 39	12	46
8.	FSV Gerlingen II (Auf)	26	12	4	10	45 : 44	1	40
9.	RW Ostentrop-Schönholthausen	26	9	6	11	49 : 49	0	33
10.	SV Brachthausen/Wirme (Auf)	26	10	3	13	58 : 59	-1	33
11.	SG Finnentrop-Bamenohl 12/27 II	26	9	3	14	61 : 66	-5	30
12.	SG Rhode/Biggetal (Ab)	26	9	2	15	53 : 60	-7	29
13.	SG Lütringhausen/Oberveischede/Kleusheim	26	9	0	17	56 : 79	-23	27
14.	SC Drolshagen II	26	7	2	17	41 : 61	-20	23
15.	SV 1931 Ottfingen II	26	4	1	21	26 : 111	-85	13
16.	SV Blau-Weiß Hillmicke	26	2	1	23	18 : 78	-60	7

Die nächsten Spieltage:

27. Spieltag

Finnentrop-B II	05.05.	SG Lütringhause...	
Ottfingen II	05.05.	SV Listersch	
FSV Gerling. II	05.05.	SV Dahl	
Drolshagen II	05.05.	Rahrbachtal	
RW Ostentrop	05.05.	BW Hillmicke	
SF Dünschede	05.05.	Rönkhausen	
SG Rhode/Biggel...	05.05.	SG Saalhausen/O...	
SV Brachtl/Wi	05.05.	VSV Wenden II	

28. Spieltag

Fr. SV Listersch	10.05.	FSV Gering. II	
Sa. VSV Wenden II	12.05.	SF Dünschede	
SG Saalhausen/O...	12.05.	SV Brachtl/Wi	
SG Rhode/Biggel...	12.05.	Drolshagen II	
SG Lütringhause...	12.05.	Rahrbachtal	
BW Hillmicke	12.05.	Finnentrop-B II	
SV Dahl	12.05.	RW Ostentrop	
Rönkhausen	12.05.	Ottfingen II	

FuPa.net

Starken Fußball gibt's im Wendschen!

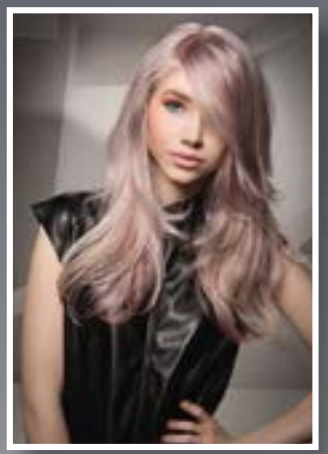

Starke Schnitte bei uns!

Wir wünschen allen Freunden des Fußballs,
viel Spaß und einen spannenden Verlauf.

Chic HAARSTUDIO

Elfriede Fischer – Friseurmeisterin –
Bachstr. 40 · 57482 Wenden-Ottfingen · Tel. 02762/ 7609

Peter Fischer – Friseurmeister –
Vorm Löh 15 · 57482 Wenden-Ottfingen · Tel.02762 /8000

SVO Aktuell

3. Mannschaft, Tabelle nach dem 19. Spieltag

Gesamt | Heim | Auswärts | Hinrunde | Rückrunde

		S	S	U	N	Tore	Diff	P
1.	SV Rot-Weiß Hüneborn III	20	15	3	2	72 : 16	56	48
2.	SV Dahl-Friedrichsthal II	20	13	3	4	59 : 25	34	42
3.	VSV Wenden III	20	13	2	5	75 : 44	31	41
4.	SG Lützinghausen/Oberveischede/Kleusheim III	20	11	3	6	65 : 41	24	36
5.	SV Grün-Weiß Elben II	20	11	1	8	63 : 54	9	34
6.	FC Altenhof II	21	9	4	8	54 : 47	7	31
7.	FSV Helden II	21	8	3	10	44 : 40	4	27
8.	SC Bleche/Gemminghausen II	21	8	2	11	52 : 60	-8	26
9.	SV Türk Attendorn II	20	7	4	9	42 : 68	-26	25
10.	SG TuS Rhode / SF Biggetal III	20	7	1	12	55 : 58	-3	22
11.	SV 1931 Ottfingen III	20	5	5	10	35 : 52	-17	20
12.	FC Attendorn-Schwalbenohl II	21	6	2	13	43 : 77	-34	20
13.	SV 04 Attendorn II	20	2	1	17	33 : 110	-77	7

Die nächsten Spiele:
Attendorn II (A, So, 5.5., 12:30 Uhr.); VSV Wenden III (H, 12.05)

schönauer
einrichten.

Zu Hause. Im Büro. Im öffentlichen Raum.

Gartenfeldstr. 23
57482 Wenden

fon: 0 27 62 . 98 53 17
fax: 0 27 62 . 98 53 18

info@schoenauereinrichten.de
www.schoenauereinrichten.de

Jugend & Ü-Teams

SVO Aktuell
Spieltermine

A-Junioren
10.05. 19:30 JSG RHIDF - JSG OWA
17.05. 19:30 JSG OWA - JSG EOHO

B-Junioren
05.05. 11:00 JSG OWA – JSG LRFiBa
18.05. 14:00 JSG OWA - JSG EOHO II

C1-Junioren
11.05. 13:15 JSG OWA1 - JSG FH

C2-Junioren
11.05. 13:00 JSG OWA 2 - JSG RHIDF
15.05. 18:00 JSG ORB 1 - JSG OWA 2
18.05. 14:45 RSV Listertal - JSG OWA 2

D-Junioren,
08.05. 18:00 JSG RHIDF 2 7er - SVO
18.05.2019 12:30 JSG LOK 2 - SVO

E1-Junioren
08.05.17:30 JSG HR - SVO 1
11.05.11:00 JSG LOK 2 - SV0 1
18.05.11:00 SV0 1 - VfR Rüblinghausen

E2–Junioren
11.05. 12:00 SVO 2 - JSG AW 2
14.05. 17:30 JSG IH E2 - SVO2
17.05. 17:00 SV 04 Attendorn 3 - SV02

F–Junioren
11.05. 11:00 SVO1 - TuS Rhode
11.05. 11:30 SpVg. Olpe 1 - SVO2
18.05.12:00 FC Möllmicke - SVO1

G–Junioren
11.05. 10:00 SV0 - VFR Rüblinghs. 1
18.05. 11:30 SV0 - JSG HR

Ü50 Kreispokal
08.05.2019 19:00
SV0 - SG Serkenrode/Kückelheim/Salwey

** JSG OWA: JSG Ottfingen/Wenden/Altenhof*

WENN'S UM DEN BALL GEHT... IHR TEAMSPORTPARTNER

BEST PARTNER HÄNER
ZEIT FÜR EINEN GUTEN SCHUH

Hauptstr. 79
57482 Wenden

Fleisch, Bier & Gesang!

Am 30. März war es wieder so weit. In regelmäßigen Abständen treffen sich die ehemaligen Spieler, Betreuer und Offiziellen aus damaligen Verbands- und Landesligazeiten zu einer geselligen Runde. Das Treffen, was üblicherweise immer jeden 1. Freitag im Quartal in der Gaststätte „Samos“ in Olpe stattfindet, wurde auf Einladung von Benedikt Halbe diesmal spontan in dessen Küchenstudio in Olpe verlegt. Dort wurden 500g Filetsteak pro Person zubereitet – und genossen! Nachdem die Küche wieder auf Hochglanz poliert war, ging der Abend in die zweite (und dritte) Halbzeit. Dabei kamen – wie immer – allerlei Anekdoten auf den Tisch und mit steigendem Alkoholpegel wurde auch wieder das alte Liedgut der Auswärtsspiel-Busfahrten aus der Schublade gekramt. Natürlich mit allen SVO-Klassikern von Karel Gotts „Hummel Bruno (Biene Maja)“ bis „Babicka“ – auch „Im Ottfinger Fußballsportverein“ wurde gewohnt laut und textsicher unter der Leitung von Markus Niklas geschmettert. De Anzahl der Teilnehmer unserer Treffen zeigt, wie groß der Zusammenhalt in dieser Truppe noch immer ist. Bedanken möchte ich mich natürlich bei Benedikt für die gute Organisation und bei der Gaststätte „Samos“, die uns mit Zwiebeln ausgeholfen hat – und dazu noch spontan eine Flasche Ouzo gespendet hat.

Mit sportlichem Gruß,
„Ehemaliger“ Kapitän Maik Stock

Erst die Arbeit – dann das Vergnügen. Die Ottfinger Grillweltmeister bei der Vorbereitung.

Gruppenbild (vorne, v. links): Ralf Müller, Peter Schönauer, Stefan Eich, Markus Niklas, Benedikt Halbe, Stefan Berg, Bruno Arens, Olli Schumacher, Christian Schulte, Christoph Scheppe, Henning Schmidt, Stefan Niederschlag, José Fernandez, Mike Schönauer, Andreas Hundt und Maik Stock

Kunibertus-Apotheke
Friedrich Prinz e. K.
Siegener Str. 52 A · 57482 Wenden-Hünsborn
Telefon 0 27 62 / 70 00 · Telefax 0 27 62 / 97 92 98
E-mail: friedrich.prinz@t-online.de

Wenn es um Ihre Gesundheit geht!
Beratung und Service in Ihrer Nähe

„5 Fragen an den Sponsor“
Heute: Michael Arns,
„nah&frisch“

„Der SVO hat uns viele schöne Stunden geschenkt“

Michael, mit Eurem Lebensmittelmarkt schaut Ihr in Ottfingen auf eine lange Tradition zurück. Wie fing alles an?
Mein Großvater Peter Arns hat 1908 das Haus gebaut und ist zunächst mit einer Bäckerei gestartet. Mit der Zeit erweiterte er das Sortiment und so entwickelte sich ein Lebensmittelgeschäft. In den 50ern übernahm mein Vater Paul das Geschäft, sein Bruder Tonis führte die Bäckerei. 1981 wurde unser Geschäft auf mich überschrieben, die Bäckerei zog ein Haus weiter. Anfang der 90er kam der Getränkemarkt dazu.

Ihr habt gefühlt immer geöffnet...
52 Wochen im Jahr. Montags bis Freitags von 8 bis 18 Uhr, Samstags bis 12.

Hast Du eigentlich selbst Fußball gespielt?
Zwei Jahre habe ich es in der „Knaben“ probiert. Mit deutlich mehr Spaß als Talent. Ich hatte zwei linke Füße... (*lacht*)

Deine große Liebe ist Deine Frau Ilona und die Familie generell – aber wer folgt auf Platz 2? Der SVO oder der FC Bayern?
(*lacht*) Der SVO hat uns unendlich viele schöne Stunden geschenkt. Zu Verbandsliga-Zeiten war ich auch auswärts immer mit dabei. Die Feiern im Bröchers Saal nach großen Spielen: unvergessen! Vom größten Spiel, im Pokal gegen den VfB Stuttgart, habe ich allerdings nur die zweite Halbzeit gesehen. Wir waren auf Kreta in Urlaub, und die Maschine zurück hatte Verspätung. Seit den glorreichen 70ern, das stimmt, bin ich aber auch ein riesiger Fan des FC Bayern. Wenn Ende Mai hoffentlich die Titel eingefahren werden, kommt umgehend die rot-weiße Fahne ins Fenster. Das hat schon Tradition. Sehr zur Freude meiner lieben Nachbarn, nehme ich an ...

Spätestens zum Jahresende ist Schluss als Kaufmann – wie fühlt sich das für Dich an?
Ich stehe dann seit 45 Jahren im Geschäft – es ist genug. Auch Ilona möchte gerne noch mal in ihrem gelernten Beruf als Erzieherin arbeiten. Aber, das gebe ich zu: je näher der Tag rückt, je mehr habe ich daran zu knabbern. Ich war immer mit Herz und Seele Kaufmann. (ow)

Institution im Dorf: Das Lebensmittelgeschäft von Michael Arns.

nah & frisch

Inh. Michael Arns
Tel: 02762 - 7432
Fax: 02762 - 989541

TRINK-KAUF
GETRÄNKEMARKT

Eddi's Viererkette
Kaum einer weiß mehr über unseren SVO als **Michael „Eddi" Bröcher.** In jedem Heft stellt er vier knifflige Fragen. Für die Lösungen: das Heft drehen!

1. Kunibert Kinkel war von Juni 1977 bis Januar 1981 und Januar 1982 bis Februar 1990 1. Vorsitzender – wer übernahm das eine Jahr kommissarisch?

2. Ein Remis reichte 1980 zur vorzeitigen Meisterschaft in der Bezirksliga. Wie ging das Spiel aus? Gegen wen?

3. In einem Spiel der Ottfinger D–Jugend traf ein Stürmer rekordverdächtige 16 Mal. Wer?

4. Zur Saison 1989/90 baute der SVO die überdachte Tribüne – wer gastierte zur Einweihung?

Schmuckstück in Arbeit: „Beispielhaft" nannte der damalige Landrat Hanspeter Klein das Projekt. „Bewundernswert" schwärmte Bürgermeister Roderich Schrage.

1. Lothar Brücher (16.1.1981 - 29.1.1982)
2. 3:3 in Freudenberg
3. Udo Luke, beim 23:0 vs. Kirchveischede
4. Eine Trainerauswahl der Kölner Sportschule. Der SVO besiegte Gerd Zewe, Peter Nogly, Bum Kun Cha & Co mit 5:1

Bau - Sachverständigenbüro
Rainer Erdmann

Weinstr. 11 | 57482 Wenden
Tel. 0 27 62. 98 91 50
Fax 0 27 62. 40 09 60
Mobil 01 75. 20 63 78 3

BDSH e.V. – Der Bundesverband für Sachverständige aller Branchen
BDSH e.V.
zertifizierter Sachverständiger

Rainer Erdmann
BDSH e.V.
geprüft Nr. 33533
Sachverständiger

KLINKERBAU GmbH
Rainer Erdmann
MEISTERBETRIEB
Planung · Ausführung · Handel
Weinstr. 11 · 57482 Wenden
Tel.: 02762-989150 Fax.: 400960
Mobil: 0175-2063783
www.klinkerbau-erdmann.de

GW_005 **Opel Insignia B Grand Sport Innovation 2.0 Turbo D 5T**

Leistung: 125 kW (170 PS)
Hubraum: 1956 ccm

Finanzierung

Lassen Sie sich Ihre Wunschrate von uns ausrechnen!

Ausstattung:	Mwst ausweisbar
Multifunktionslenkr.	elektr. WFS
Klimaautomatik	Regensensor
Radio	Fahrerairb.
Leder	ESP
Bordcomputer	Beifahrerairb.
Navigationssystem	ABS
Tempomat	Seitenairbag vorn
Sitzheiz. vorn	Parktronic System
elektr. Fensterheber vorn	Kopfairbags

Wir nehmen Ihr Fahrzeug gerne in Zahlung!

Barverkaufspreis
EUR 38.891,00

STAHL
Tel: 0 2762 7022 www.stahl-mobile.de

Ihre Ansprechpartner:
R. Stahl
C. Stahl

Irrtum vorbehalten

Kurz notiert – die Termine im Mai

04. Mai
Schützenfest in Elben / mit dem Tambourcorps
Altpapiersammlung / SVO
Einkehrtag mit Lissy Eichert / KfD
Festzug Schützenfest Elben/ Musikverein

05 Mai
Schützenfest Elben/ mit dem Tambourcorps

07 Mai
Wallfahrt zur Dörnschlade/ KfD

10 Mai
Blumenverkauf zugunsten des Mutter.Kind-Hauses// kfd
60. Chorfest der Chorgemeinschaft Wenden / mit Frauenchor Elben

11 Mai
Dekorationen herstellen mit Dorothea Frohnenberg / KfD
60. Chorfest der Chorgemeinschaft Wenden / mit Frauenchor Elben
Blumenverkauf zugunsten des Mutter.Kind-Hauses/ kfd

12 Mai
Maiandacht am Brüner Kapellchen / Kirchenchor KfD Brün

15 Mai
Seniorenausflug / Caritas

25 Mai
Chorausflug an den Rhein / „Stimmwerk“

TRODATEC

Jetzt kontaktieren!

Für eine professionelle Beratung oder eine kostenlose Probefläche an Ihrem gewünschten Objekt.

Trodatec OHG - Ihr Partner für nachhaltige Reinigung
Kohlenstraße 10
50825 Köln

0221 310 931 44
info@trodatec.de

Die Abrechnung erfolgt nach Quadratmetern. Dauer und Personalaufwand richten sich nach dem Verschmutzungsgrad und den Reinigungsintervallen.

Arbeitsvoraussetzungen:

Wasseranschluss

Umweltfreundliche Reinigung

Im Vergleich zum Neuanstrich **sparen Sie mit unserer Fassadenreinigung rund 75%** der anfallenden Kosten ein. Da ca. 90% aller Verschmutzungen auf Pilze und Algen zurückzuführen sind, hilft hier nur ein schnelles und effizientes Vorgehen.

Ihr Kundenvorteil auf einen Blick:

- Fassadenreinigung mittels innovativem Dampfhochdruckverfahren
- Ökologische und nachhaltige Reinigung ohne Chemie
- Schonendes Verfahren ohne Substanzbeschädigungen
- Wertsteigerung der Immobilie
- Optionale Fassadenimprägnierung (Langzeitschutz)
- Innovatives Verfahren für alle Fassadenarten

Arbeitsbereich: Hausfassaden jeglicher Art, Putz, WDVS, Eternit, Industriehallen, u.v.m.

Geschäftsführer Nina Schmied und Marco Tolzin

www.trodatec.de

Jetzt mit dem Testsieger modernisieren: Viessmann Brennwerttechnik mit Solarintegration.

Testsieger
Vitodens 300-W
Stiftung Warentest
Im Test: 9 Gas-Brennwertkessel, 1 Testsieger, Ausgabe 7/2010 test Spezial Energie 2012

So lohnt sich die Modernisierung:

- Handwerkerleistung steuerlich absetzbar
- Heizkosten um bis zu 40 % senken
- Testsieger bei Stiftung Warentest: test Spezial Energie 2012

VIESSMANN

Wir beraten Sie gern:

Günter Stracke seit 1950
HEIZUNG · SANITÄR KLIMA
Wärmepumpen · Solaranlagen · Bautrocknung
Breites Tor 22 · 57482 Ottfingen
Tel.: 0 27 62 / 80 81 + 75 02 · Fax: 64 98
Internet: www.stracke-haustechnik.de

Neues vom Neubau

Sammelaktion gestartet!

Der Sportverein Ottfingen hat ein ehrgeiziges Projekt auf den Weg gebracht, um auch in Zukunft gut aufgestellt zu sein. Die fast 750 Mitglieder unseres Vereins benötigen ein Zuhause, welches heutigen Standards entspricht. In jeder Ausgabe des „SVO Aktuell“ möchten wir in der Rubrik „Neues vom Neubau“ über den Fortgang des Projekts berichten

Die Jungschützen packen mit an! Sie holen Sträucher und Altholz am Siepen ab und bereiten die Außenfläche vor. Diese soll zunächst als Lagerplatz für Baumaterial genutzt werden und zukünftig dann als Abstellfläche für Fahrräder und Motorräder. Auch einige Behindertenparkplätze werden dort entstehen.

In diesen Tagen ist auch die angekündigte Sammelaktion bei unseren Mitgliedern und bei allen Haushalten im Dorf gestartet. Alle für die Gespräche notwendigen Infos und Unterlagen wurden an die Helfer verteilt – nun hoffen wir auf tatkräftige Unterstützung für unser einmaliges Projektes. Denn ohne finanzielle Hilfe ist es nicht zu stemmen. (rw)

Es geht voran – mit schwerem Gerät. und mit vollgepackten Infoordnern.

Projekt Neubau Vereinsheim SVO

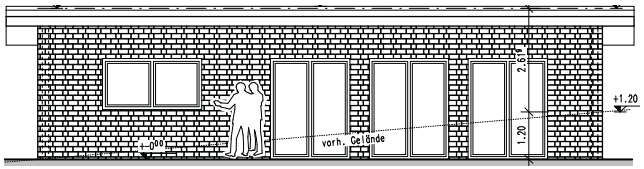

SV 1931 OTTFINGEN E.V.
TRADITION.BEGEISTERUNG.FREUNDSCHAFT

Wir bauen unsere Zukunft

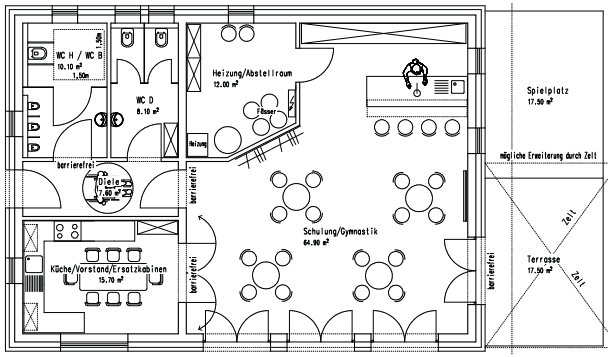

paydirekt

sparkasse-olpe.de

Mit paydirekt: dem neuen Service Ihres Sparkassen-Girokontos. Ein Bezahlverfahren made in Germany.

Einfach im Online-Banking registrieren.

Sparkasse
Olpe Drolshagen Wenden

Dein Magazin
Deine Region
Deine Geschichten

Heimatliebe

Attendorn . Olpe . Drolshagen . Wenden

Heimatliebe-Abonnement

Das HEIMATLIEBE-Magazin erscheint drei Mal im Jahr – im April, August und Dezember – Sie möchten alle drei Ausgaben bequem nach Hause geschickt bekommen? Dann können Sie ein Jahres-Abonnement zum Preis von 12 Euro abschließen. In diesem Preis sind Mehrwertsteuer und Versandkosten enthalten. Die Zahlung erfolgt per Rechnung (bitte keine Vorauszahlung, Rechnung abwarten).

Name _____

Straße _____

PLZ/Ort _____

Telefon _____

E-Mail _____

Abo-Service
FREY PRINT + MEDIA GMBH & CO. KG
Redaktion Heimatliebe-Magazin
Bieketurmstraße 2 · 57439 Attendorn
E-Mail: heimatliebe@freymedia.de · Tel.: 02722/92650 · Fax: 02722/926551

FREY PRINT + MEDIA

Das Abo verlängert sich automatisch nach einem Jahr, wenn wir keine andere Nachricht von Ihnen erhalten. Sie können das Abo jederzeit kündigen.

BREITENSPORT OTTFINGEN

SVO OTTFINGEN 1931

Beiträge für aktive Mitglieder

Kinder und Jugendliche
bis einschließlich 17 Jahre
Für das 1. Kind 39,00 € jährl.
für das 2. Kind 27,00 € jährl.
ab dem 3. Kind beitragsfrei

Alternativ hierzu:
Der „All in Tarif“ (beinhaltet die Mitgliedschaft in der Abteilung Jugendfußball des SV Ottfingen und der Abteilung Breitensport).
Für das 1. Kind 54,00 € jährl.
für das 2. Kind 37,00 € jährl.
ab dem 3. Kind beitragsfrei

Erwachsene

Tarif A 72,00 € jährlich - Tarif B 84,00 € jährlich
Tarif A berechtigt das Mitglied zur Teilnahme an einem bestimmten Sportkurs in der Woche beim SVO.
Tarif B berechtigt das Mitglied zur Teilnahme an mehreren Sportkursen in der Woche beim SVO.

Keine Sportangebote am Mi.01. Mai Do.30.05.Christi Himmelfahrt Mo.10.und Di.11.06. Pfingstferien und am 20.06.Fronleichnam ebenfalls keine Sportangebote bei E.Bröcher am 30.04.und am 27 und 28.05.
Ebenfall keine Sportstunde bei Janina Treske am 06.06. von 10-11 Uhr

Letzte Sportstunde ist am 11. Juli 2019 und erste Sportstunde nach den Osterferien ist am Mittwoch, dem 28. August 2019.

Folgendes Kursangebot gilt ab dem 07. Januar 2019in der Turnhalle Ottfingen, Von Galen Straße 12, und Pfarrheim Ottfingen, Hubertusstraße 68.

Bei Mitgliedschaft entfällt die Kursgebühr - Mindestmitgliedschaft 1 Jahr keine Aufnahmegebühr - Mitgliederaufnahme zu jeder Zeit

*Folgendes Angebot gilt nur als Kursangebot: Feldenkrais und Skigymnastik.
Für Breitensportmitglieder ist der Kurs Skigymnastik kostenlos.**Bei diesen Kursangeboten fallen zusätzliche Kosten an.

Bei Kursangebote entfällt die Haftung des Vereins (Kranken-, Unfall- und Haftpflichtversicherung).

Kündigung muss dem Vorstand bis zum 30.06. oder 31.12. des Jahres schriftlich mitgeteilt werden.

Sportverein 1931 Ottfingen e.V. – Abteilung Breitensport –
Am Siepen, 57482 Wenden-Ottfingen

Auskunft erteilt: Elke Bröcher ☎ 0 27 62 - 6 01 31 Mobil 0151 - 225 16 984

eMail: breitensport@sv-ottfingen.de · Internet: www.sv-ottfingen.de

Montag

KRABBELKÄFER
ab 8 Mon. - 2 Jahre
29.04. - 08.07.2019
16.00 - 17.00 Uhr 9 Std.
Infos unter Elke Bröcher 02762-60131 oder 0151-22516984

ELTERN - KIND - TURNEN
für Kinder von 2 - 4 Jahre
29.04. - 08.07.2019
17.00 - 18.00 Uhr 9 Std.
Infos unter Elke Bröcher 02762-6 01 31 oder 0151-22516984

SPIEL - SPASS - GYMNASTIK - BALLSPIELE
1. bis 4. Schuljahr
29.04. - 08.07.2019
18.00 - 19.00 Uhr 9 Std.
Infos unter Elke Bröcher 02762-60131 oder 0151-22516984

INDIAN BALANCE**
Rücken- und Entspannungsübungen
29.04. - 08.07.2019
19.00 - 20.00 Uhr 10 Std.
Breitensport Mitglieder günstiger
höhere Teilnehmerzahl, geringere Gebühren
Infos unter Janina Treske 02761-6081171 oder 0176-22356485

ENERGY FLOW**
Spannungen wegtanzen ohne Choreographie
29.04. - 08.07.2019
20.00 - 21:00 Uhr 10 Std.
Breitensport Mitglieder günstiger
höhere Teilnehmerzahl, geringere Gebühren
Infos unter Janina Treske 02761-6081171 oder 0176-22356485

Mittwoch

FELDENKRAIS
Pfarrheim Ottfingen
Breitensport Mitglieder günstiger
Verbessert Wohlbefinden und Beweglichkeit, hilft bei körperlichen Einschränkungen und Schmerzen
08.05. - 10.07.2019
09.30 - 10.30 Uhr - 10 Std. ab 6 Pers.
Mitzubringen sind: Isomatte, Socken, lockere Kleidung, Handtuch
Infos unter Viktoria Koch 0 27 62 - 24 00

Dienstag

ELTERN - KIND - TURNEN
für Kinder von 2 - 4 Jahre
30.04. - 09.07.2019
15.00 - 16.00 Uhr 8 Std.
Infos unter Elke Bröcher 02762-6 01 31 oder 0151-22516984

VORSCHULTURNEN
Spielerisches turnen für Kinder von 4-6 Jahre
30.04. - 09.07.2019
16.00 - 17.00 Uhr 8 Std.
Infos unter Elke Bröcher 02762-60131 oder 0151-22516984

NORDIC-WALKING*
Treffpunkt: Schulhof Ottfingen
30.04. - 09.07.2019
Breitensport Mitglieder kostenlos
17.15 - 18.45 Uhr - 10 TE* 75,- €
Krankenkassenabrechnung möglich!
Stöcke können gegen geringe Gebühr ausgeliehen werden.
Infos unter Elke Bröcher 02762-60131 oder 0151-22516984

FRAUENTURNEN 50+
30.04. - 09.07.2019
19.30 - 21.00 Uhr 10 Std.
Infos unter Bernadette Mülder 0 27 62 - 84 48

Donnerstag

ENERGY FLOW**
Spannungen wegtanzen ohne Choreographie
02.05. - 11.07.2019
Breitensport Mitglieder günstiger
10.00 - 11:00 Uhr 8 Std.
höhere Teilnehmerzahl, geringere Gebühren
Infos unter Janina Treske 02761-6081171 oder 0176-22356485

FIT IM ALTER 70+**
sportlich aktiv im sitzen inkl.Gedächtnisübungen
02.05. - 11.07.2019
Breitensport Mitglieder günstiger
20.00 - 21:00 Uhr 8 Std.
höhere Teilnehmerzahl, geringere Gebühren
Infos unter Janina Treske 02761-6081171 oder 0176-22356485

INDIAN BALANCE KIDS**
Selbstbehauptungskurs für Kinder von 3-6 Jahre
02.05. - 11.07.2019
Breitensport Mitglieder günstiger
19.00 - 20.00 Uhr 8 Std.
bis zu acht Teilnehmer - Zuzahlung fünf Euro pro Stunde
Infos unter Janina Treske 02761-6081171 oder 0176-22356485

Die Truppe von 1988: Dieses Foto wurde in der Sport-Bild vor dem Spiel gegen Stuttgart veröffentlicht. 7. von rechts, sitzend: Frank Spiegel

Frank Spiegel

In der legendären Verbandsliga-Ära war er eine Säule der Ersten – als Spieler sowieso, aber auch als Persönlichkeit. Von 1986 bis 1994 kickte Frank „Fränkie" Spiegel für unseren Verein. Der 57-Jährige ist verheiratet, hat zwei Kinder.

Hallo Frank, wie geht's?
Mir geht's gut, vor allem gesundheitlich. Das ist das wichtigste.
Was machst Du beruflich?
Ich arbeite als Steuerfachangestellter bei einer Wirtschafts- und Steuerprüfungsgesellschaft in Hagen.
Welche Rolle spielt der Fußball noch in Deinem Leben?
Ich bin nach wie vor sehr Fußball-interessiert, verfolge das Geschehen in den Medien und auch hin und wieder auf den Plätzen in der Region. Als BVB-Fan versuche ich natürlich auch regelmäßig ins Westfalenstadion zu fahren. Für den SSV Hagen kicke ich noch ein bisschen im Altherrenbereich. Allerdings ausschließlich in der Hallenrunde. Außerdem gehe ich viel und gerne schwimmen, dafür bin ich sogar in den Letmather Turnverein eingetreten.
Wie bist Du Mitte der 1980er eigentlich vom SV Ottfingen entdeckt worden?
Wir hatten mit dem SSV Hagen ein Spiel in Wenden. Unser Auftritt war eher mittelmäßig – aber meine Leistung war wohl ganz passabel. Jedenfalls war Kunibert Kinkel auf dem Platz, und kurze Zeit später nahm Hubertus Hüpper dann Kontakt auf. Von den Hagener Jungs Michael Jacobi und Hansi Senn, die ja beide in Ottfingen spielten, hatte ich nur Gutes gehört. Ich war in der Zeit auch im Probetraining bei Rot Weiß Lüdenscheid, habe mich aber für den SVO entschieden. Die beste Entscheidung.
Mal abgesehen von dem Pokalspiel gegen den VfB Stuttgart – an welche Partie erinnerst Du dich besonders gerne zurück?
Saison 1987/88, der Mittwoch vor Gründonnerstag, Heimspiel gegen Siegen. Wir gewannen 3:1, vor über 2000 Fans. Unvergessen auch das 3:0 in der 3. Pokal-Runde gegen die Amateure des VfL Bochum. Überhaupt: In den acht Jahren beim SVO hatten wir sicher 15 Mal eine 4-stellige Kulisse. Die Begeisterung war ja unglaublich. Und wenn Du nach Highlights fragst: Die „3. Halbzeit" mit Bruno Eichert und Hubert Decher war jedesmal eine Sensation. (*lacht*).
Du hattest auch eine traurige Ehre...
Ich weiß, worauf Du ansprichst. Und es ist gut, dass wir darüber sprechen. Bei der Beerdigung von Werner „Mollo" Schumacher haben wir mit sechs Ottfingern dem Coach das letzte Geleit gegeben und den Sarg getragen. Ein trauriger Tag. Aber auch ein Tag, der gezeigt hat, welche Verbindungen in diesem SVO entstehen. Ein großartiger Verein. Meine gesamte Familie hat sich bei Euch wohlgefühlt. *Interview: Michael Bröcher*

Jeder Mensch hat etwas, das ihn antreibt.

Wir machen den Weg frei.

Vertrauen ist die Basis der **Genossenschaftlichen Beratung**. Bankdienstleistungen orientieren sich bei uns an Ihren Bedürfnissen. Deshalb bieten wir Ihnen Finanzprodukte nur an, wenn sie sinnvoll sind und Sie Ihren Zielen und Wünschen näher bringen.

Wir sind nicht irgendwo. Wir sind da, wo Sie sind. Unsere Berater kommen aus der Region, in der sie auch arbeiten. Sie sind damit für uns nicht nur Kunde, sondern auch Nachbar. „Was einer alleine nicht schafft, das schaffen viele."
Das ist unsere Überzeugung.

Mit uns...
immer gut beraten sein.

Volksbank
Olpe-Wenden-Drolshagen eG
freundlich · kompetent · vor Ort