Saison 2019/20
16. Spieltag

SVO AKTUELL

Das Vereinsmagazin des SV 1931 Ottfingen e.V.

BEZIRKS LIGA

Flagge zeigen: Derby-Time!

So, 01.12.2019, 14:30 Uhr

Abbildung zeigt kostenpflichtige Sonderausstattung.

KIA

The Power to Surprise

Kraftstoffverbrauch Kia Stonic 1.0 T-GDI SPIRIT (Super, Manuell (6-Gang)), 88 kW (120 PS), in l/100 km: innerorts 6,9; außerorts 5,0; kombiniert 5,5. CO_2-Emission: kombiniert 130 g/km. Effizienzklasse: C.[1]

Tageszulassung. Besuchen Sie uns und erleben Sie den Kia Stonic bei einer Probefahrt.

Autohaus Hunold GmbH
Severinusstr. 64 · 57482 Wenden
Telefon 02762 / 988422-0

*Max. 150.000 km Fahrzeug-Garantie. Abweichungen gemäß den gültigen Garantiebedingungen, u. a. bei Lack und Ausstattung. Einzelheiten unter www.kia.com/de/garantie
1 Die Angaben beziehen sich nicht auf ein einzelnes Fahrzeug und sind nicht Bestandteil des Angebots, sondern dienen allein Vergleichszwecken zwischen den verschiedenen Fahrzeugtypen.

Liebe Fussballfreunde,

zu den Derbys der 1. & 2. Mannschaft darf ich Euch/Sie im Namen des SVO-Vorstandes recht herzlich am Siepen begrüßen. Ein besonderer Gruß gilt unseren Gegnern, deren Teams und Vorständen sowie den Fans. Auch den Schiedsrichtern ein herzliches Willkommen – wir wünsche Ihnen einfache Spielleitungen und faire Partien.

Zum Rückrundenstart begrüßt die Zweite als frisch gebackener Herbstmeister FC Möllmicke II. In 14 Spielen der Hinrunde hat die Truppe von Thomas Keseberg starke 37 Punkte eingefahren. Die Ausbeute gibt dennoch keinen Anlass, einen Gang zurück zu schalten. Der SV Hillmicke folgt mit nur einem Zähler weniger auf Platz 2. Auch der RSV Listertal ist in Lauerstellung.

Die Erste trifft auf RW Hünsborn II. Zum Hinspiel zog es 600 Zuschauer auf den Platz – wir hoffen auf eine ähnliche Kulisse am Siepen. Den 1:0-Sieg in Hünsborn mussten wir seinerzeit mit der Verletzung von Patrick Diehl teuer bezahlen. Im Heimspiel gegen den 1. FC Türk Geisweid feierte unser Stürmer sein Heimspieldebut in dieser Saison. Welcome back! Auch Julian Scheppe ist nach seiner Verletzungspause zurück. Die Spitze in der Bezirksklasse 5 ist eng zusammen gerückt – gerade mal ein Pünktchen trennt Platz 1 und Platz 4.

Nach dem Remis am letzten Spieltag ist die Dritte heiß auf den nächsten Auswärts-Dreier. Die Fischbach-Elf tritt bereits am Freitag an. Viel Glück! Auch allen Jugendmannschaften unseres SVO und denen der JSG OWA wünschen wir viel Erfolg und vor allem viel Freude am Fußballspielen!

Uwe Haas, Ressort Spielbetrieb

Titelfoto: Rüdiger Wurm

Impressum

Herausgeber: SV Ottfingen 1931 e.V.
Kontaktadresse: Pierre Schürholz,
Zur Schermicke 4a. 57482 Wenden

Druck:FREY Print + Media GmbH
Bieketurmstraße 2 · 57439 Attendorn
Tel.: 027 22 - 92 65 0 / www.freymedia.de

Redaktionsschluss: 11.11.2019
Redaktion: Michael Bröcher (mb), Marco Bröcher (mcb), Uwe Haas (uh), Oliver Hetzel (oh); Moritz Niklas (mn); Rüdiger Wurm (rw). Dank an FUPA Südwestfalen, WP, Siegener Zeitung.
v.i.s.d.P: Oliver Wurm (ow);
Grafik: Jan Kocian (Neubau Design)
Im Web: www.sv-ottfingen.de / Mail: svoaktuell@sv-ottfingen.de

MITEIN ANDER!

Auf dem Siepen geht es im Derby mit der Hünsborner Zweiten am Sonntag für die Teams um wichtige Punkte – und entsprechend „gegeneinander“.
Beide Vereine haben aber auch schon „miteinander“ tolle Erfolge gefeiert.
Die **Ü-50-Fußballer** der damaligen **SG Hünsborn/Ottfingen** verpasste 2013 nur sehr knapp den ganz großen Wurf – die Teilnahme an der Endrunde um die Deutsche Meisterschaft in Berlin.
Für die Westdeutsche Meisterschaft in der Sportschule Duisburg-Wedau hatten sich die besten sechs Teams der drei NRW-Landesverbände qualifiziert. Unsere SG reiste als Vize-Westfalenmeister an. Mit zwei Siegen und einem Remis bei zwei Niederlagen belegte man Platz Drei. Im besten Spiel des Turniers hieß es gegen den späteren Meister SC Verl am Ende 1:1.

Das Foto zeigt die Ü50 mit (h. v. l.) Hubert Quast, Winfried Koch, Andi Stock, Bernd Krämer, Reinhold Fischer, Udo Zimmermann, Matthias Rademacher, Rudi Schneider, Günter Arns und Lothar Bröcher sowie **(v. v. l.)** Lorenz Junker, Georg Bröcher, Liborius Rasche, Michael Bröcher, Bertram Kruse, Hermann-Josef Rasche.

MIt Schwung in die Pause!

Die Tabelle nach dem 14. Spieltag:

Gesamt | Heim | Auswärts | Hinrunde | Rückrunde

		S	S	U	N	Tore	Diff	P
1.	TSV Weißtal	14	10	1	3	32 : 16	16	31
2.	Kiersper SC	14	10	1	3	32 : 22	10	31
3.	SV 04 Attendorn	14	9	3	2	40 : 14	26	30
4.	SV 1931 Ottfingen	14	9	3	2	35 : 18	17	30
5.	SV Germania Salchendorf	14	8	3	3	36 : 19	17	27
6.	SV Fortuna Freudenberg	14	8	1	5	30 : 21	9	25
7.	VfR Rüblinghausen	14	6	3	5	32 : 29	3	21
8.	FC Eiserfeld	14	5	3	6	29 : 26	3	18
9.	SV Rot-Weiß Hünsborn II (Auf)	14	5	3	6	20 : 23	-3	18
10.	SuS Niederschelden-Gosenbach	14	5	2	7	22 : 24	-2	17
11.	SC Listernohl-Windhsn-Lichtringhsn	14	3	6	5	30 : 30	0	15
12.	SpVg. Neunkirchen (Auf)	14	3	2	9	21 : 40	-19	11
13.	FC Altenhof	14	2	4	8	16 : 29	-13	10
14.	1. FC Türk Geisweid (Auf)	14	2	2	10	22 : 42	-20	8
15.	TuS Plettenberg	14	1	1	12	8 : 52	-44	4

Die nächsten Spieltage:

16. Spieltag

SV Freudenb.	01.12.	Türk Geiswei
Kiersper SC	01.12.	TuS Plettenb
TSV Weißtal	01.12.	FC Altenhof
FC Eiserfeld	01.12.	Salchendorf
VfR Rüblingh	01.12.	SC Listernoh
Neunkirchen	01.12.	SuS Nieders.
Ottfingen	01.12.	RW Hünsborn II

17. Spieltag

Salchendorf	07.12.	VfR Rüblingh
RW Hünsborn II	08.12.	SV Freudenb.
Türk Geiswei	08.12.	FC Eiserfeld
FC Altenhof	08.12.	Ottfingen
SuS Nieders.	08.12.	TSV Weißtal
SC Listernoh	08.12.	SV Attendorn
TuS Plettenb	08.12.	Neunkirchen

FuPa.net
Amateurfußball von Siegener Zeitung

Die Erste

28 Männer, 1 Team, 1 Leidenschaft: #nurdersvo

Torhüter

Gabriel Joos
12 ⚽ 0 ⚽

Jonas Niederschlag
1 ⚽ 0 ⚽

Sebastian Richstein
1 ⚽ 0 ⚽

Abwehr

Bastian Arns
12 ⚽ 0 ⚽

Julian Bender
11 ⚽ 0 ⚽

Chian Ozsevgec
6 ⚽ 0 ⚽

Janis Kipping
6 ⚽ 0 ⚽

Dimitrios Giapavlos
14 ⚽ 0 ⚽

Mittelfeld

Nico Bröcher
10 ⚽ 1 ⚽

Anis Soltani
1 ⚽ 0 ⚽

Sebastian Erner
12 ⚽ 2 ⚽

Philippe Zart
0 ⚽ 0 ⚽

Daniel Schnittchen
14 ⚽ 0 ⚽

Luca Valido
11 ⚽ 8 ⚽

Massimo Miglietta
12 ⚽ 0 ⚽

Enrico Balijaj
13 ⚽ 11 ⚽

Sven Giesler
0 ⚽ 0 ⚽

Freddy Schymura
8 ⚽ 0 ⚽

Julian Scheppe
6 ⚽ 2 ⚽

Daniele Valido
5 ⚽ 2 ⚽

Luca Petri
0 ⚽ 0 ⚽

Florian Richstein
3 ⚽ 0 ⚽

Luigi Valido
12 ⚽ 1 ⚽

Sturm

Patrick Diehl
3 ⚽ 1 ⚽

Fabian Kolb
14 ⚽ 5 ⚽

Max Westhoff
7 ⚽ 1 ⚽

Trainer & Sportliche Leitung, Co-Trainer, TW-Trainer, Physio

Uwe Kipping

Julian Scheppe

Paulo Fernandes

Hector Valesquez

Fotos: Stefan Stark, Martin Hetzel, Oliver Hetzel

Top-Torjäger:

	(Tore	/ Spiele)
Enrico Baliljaj	11	(13)
Luca Valido	8	(11)
Kolb Fabian	5	(14)

Leistungskurve:

FuPa.net
Amateurfußball von Regen Zeitung

Das Küchenhaus Benedikt Halbe

KÜCHEN FÜR JEDEN LEBENSSTIL

WIR PRÄSENTIEREN DIE STILWELT PURE

Wir planen Küchen, die ihre Besitzer perfekt widerspiegeln: in bester Qualität und bis ins kleinste Detail. Besuchen Sie uns in Olpes Oberstadt – wir freuen uns auf Sie!

das küchenhaus benedikt halbe

Westfälische Straße 35 | 57462 Olpe
Telefon +49 (0) 2761.4676 | Fax +49 (0) 2761.406 83
info@kuechen-olpe.de | *www.kuechen-olpe.de*

SieMatic

Der Kader von RW Hünsborn 2

„Junge Wilde“ in top Form.

Der Aufsteiger legte zuletzt eine beeindruckende Siegesserie hin und hat als Neuling in dieser Form mit dem Abstiegskampf nichts zu tun. Stefan Stark erwartet ein heißes Derby.

Sytem & Taktik

„Hinten reinstellen“ ist zwar prinzipiell nicht das „Ding“ der Reserve von Rot-Weiß – die jungen Wilden haben einen natürlichen Drang nach vorne. Aber am „Siepen“ sollte man nicht mit einer zu offensiven Gangart des Neulings rechnen, der seinen Abstand auf den ersten Abstiegsplatz auf stolze zehn Punkte ausgebaut hat. Nach anfänglichen Schwierigkeiten und Anpassungsproblemen in der neuen Umgebung hat Aufstiegs-Trainer Ansgar Arns die Truppe insbesondere in der Defensive stabilisiert. Man wird sicherlich auf Konter setzen und eher dem SVO den Ballbesitz überlassen.

Die aktuelle Form:

Bestechend. Der Aufsteiger holte die maximale Ausbeute aus den letzten drei Partien, gewann vor zwei Wochen sogar zuhause gegen Spitzenreiter TSV Weißtal überraschend (aber hochverdient!), feierte davor (Neunkirchen 5:1) und danach (Plettenberg 3:1) zwei ganz wichtige Siege.

Auf diese Spieler sollten Sie achten:

Angreifer Daniel Niklas zeigte sich zuletzt in Torlaune und hat sechs Buden auf dem Konto. Die extrem junge RWH-Elf lebt aber fraglos von ihrer Gemeinschaft auf und neben dem Platz.

Mein Tipp:

1:1:

Eine Banane für den Schneemann!

Aus SVO-historischer Sicht betrachtet trägt er einen klangvollen Namen – schön, dass Julian **Scheppe** (28) nun mit der Nummer 10 höchstselbst dem Spiel der Ersten Kontur verleiht. 2018 kehrte das Eigengewächs aus Olpe zurück auf den Siepen. In Doppelfunktion als Spielmacher und Co-Trainer. Gut so!

Mein Spitzname im Team:

Schneemann – wahrscheinlich wegen meiner dunklen Hautfarbe. :)

Was den SVO besonders macht:

Für mich als gebürtigen Ottfinger, der hier seine ersten Jugend-Jahre verbracht hat, war der SVO immer ein besonderer Verein. Vor allem aufgrund des immer hohen Zuschauerinteresses, welches zwar insgesamt rückläufig ist, hier aber im Vergleich zu den meisten anderen Vereinen in der Gegend wesentlich besser abschneidet. Gerade bei Flutlichtspielen auf dem Siepen mit anschließender 3. Halbzeit und ein paar „Dicken" oder Glasbier im Clubheim herrscht häufig eine besondere Atmosphäre.

Mein Verein in der Bundesliga:

Borussia Mönchengladbach

Wenn ich einen Top-Star zum SVO holen könnte, wäre das:

Steven Gerrard

Mein Ritual vor jedem Spiel:

Vielleicht kann man es als Ritual ansehen, dass ich vor jedem Spiel in etwa das gleiche esse. Dazu gehört immer eine Banane kurz vor dem Anpfiff.

Als Tor-Musik am Siepen wünsche ich mir:

Scooter – Maria (die Tormusik bei Borussia Mönchengladbach)

Mein bislang schönstes SVO-Erlebnis:

Der Gewinn des Hallen-Gemeindepokals im 9-Meter-Schießen gegen RW Hünsborn.

Meine größte Stärke als Fußballer:

Meine Beidfüßigkeit und Laufstärke.

Woran ich noch arbeiten muss:

Der Sprintstärkste werde ich sicherlich nicht mehr.

Wo man mich auf Social-Media findet:

Auf Instagram – jscheppe10

(mb)

WIR SUCHEN VERSTÄRKUNG

Die Erste sucht einen Betreuer!

Auf unseren Trainer kommen an Spieltagen weitaus mehr Aufgaben zu als nur die sportliche Betreuung der Mannschaft. Es gibt eine Vielzahl an Aufgaben, die zusätzlich bewältigt werden müssen. Dazu zählt u.a. die Betreuung des Gegners und der Schiedsrichter-Gespanne oder z B auch die Bearbeitung des Spielberichts . Es mögen zwar nur kleine Aufgaben sein, doch in der Summe lenken sie den Trainer schnell vom Wesentlichen ab. **Daher ist es sehr sinnvoll, einen unterstützenden Betreuer im Team zu haben, der sich um diese und andere Aufgaben kümmert.** Genau solch eine Verstärkung suchen wir für die Erste. Ein Betreuer schafft insbesondere an Spieltagen wertvolle Freiräume für unser Trainerteam. Der Betreuer unterstützt die sportliche Leitung, ist aber – das möchten wir hier besonders betonen – nicht das ‚Mädchen für alles'. Die Mannschaft steht noch immer in der Verantwortung, sich zum Beispiel um Belange wie Trainingsmaterialien zu kümmern oder die Kabine sauber zu hinterlassen.

Der Betreuer wird als Teil der Mannschaft betrachtet. **Ebenso ist seine Tätigkeit alles andere als selbstverständlich, da er Teile seiner Freizeit investiert, um das Team zu unterstützen. Das wissen wir!** Der Betreuer wird mit Respekt behandelt und als Teil des Trainerteams angesehen. Der Trainer geht mit gutem Beispiel voran und unterstreicht somit die Stellung des Betreuers vor der Mannschaft.

Interessenten melden sich bitte direkt bei **Uwe Kipping,** Tel. 015114851741 – oder bei einem der Vorstandsmitglieder.

Kunibertus-Apotheke
Friedrich Prinz e. K.
Siegener Str. 52 A · 57482 Wenden-Hünsborn
Telefon 0 27 62 / 70 00 · Telefax 0 27 62 / 97 92 98
E-mail: friedrich.prinz@t-online.de

Wenn es um Ihre Gesundheit geht!
Beratung und Service in Ihrer Nähe

seit 1950 Alterauge - Qualität aus Leidenschaft

Wir legen nicht nur beim Fussball Wert auf Qualität

SVO OTTFINGEN 1931

Ihr Fleischer- Fachgeschäft

Alterauge

www.alterauge.info

GW_032 **Opel Corsa E 1.4 3T Edition**

Erstzul.:	Nov 2018
Kilometer:	3.270
Leistung:	66 kW (90 PS)
Hubraum:	1398 ccm

Finanzierung

Lassen Sie sich Ihre Wunschrate von uns ausrechnen!

Ausstattung:	CD
Fahrerairb.	DZM
Klima	Radio
Beifahrerairb.	Traktionskontr.
Mwst ausweisbar	Bordcomputer
Seitenairbag vorn	Sitzbank teilbar
ESP	elektr. Fensterheber vorn
Kopfairbags	Lenksaeule einstellbar
ABS	ZV mit Fernb.
Servolenkung	abklappb. Spiegel

Wir nehmen Ihr Fahrzeug gerne in Zahlung!

Barverkaufspreis

EUR 10.990,00

STAHL

Tel: 0 2762 7022 www.stahl-mobile.de

Ihre Ansprechpartner:
R. Stahl
C. Stahl

Irrtum vorbehalten

2. Mannschaft
Kader 2019/20

Die Zweite!

#nurdersvo

Torhüter

Sebastian Richstein

Dominik Hecken

Nico Bröcher

Abwehr

Raphael Stracke

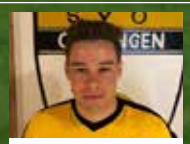
Dirk Kinkel

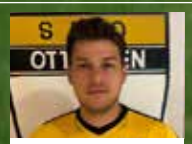
Leonidas Velasquez

Lukas Sperling

Moritz Halbe

Jannik Rau

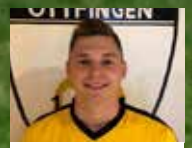
Eric Bröcher

Mittelfeld

Martin Hetzel

Julian Hecken

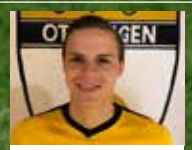
Michael Schrage

Nicolai Eich

Nils Rau

Kilian Strassburger

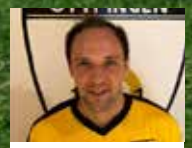
Pierre Torkel

Kevin Weyerke

Sturm

Florian Frangu

Jannik Klein

Laundrit Frangi

Nicolai Stock

Trainer, Co-Trainer und Betreuer

Thomas Keseberg

Nabil Khalif

Luca Epe

Fotos: Martin Hetzel

SPARTHERM®
Feuerungstechnik

MADE IN GERMANY

Unruh Kamine
Hauptstraße 77
57482 Wenden
Tel.: +49 (0) 27 62 - 400 11 08
Fax: +49 (0) 27 62 - 400 11 09
Email: info@unruh-kamine.de
www.unruh-kamine.de

UNRUH
KAMINE U. SCHORNSTEINSYSTEME

• Schornsteinsysteme • Kaminöfen
• wasserführende Einsätze

Weiter so!

Die Tabelle nach dem 15. Spieltag:

Gesamt | Heim | Auswärts | Hinrunde | Rückrunde

		S	S	U	N	Tore	Diff	P
1.	SV 1931 Ottfingen II (Ab)	14	12	1	1	35 : 13	22	37
2.	SV Blau-Weiß Hillmicke (Ab)	14	12	0	2	46 : 15	31	36
3.	RSV Listertal	13	10	1	2	45 : 14	31	31
4.	SF Azadi Attendorn 2016	14	8	2	4	38 : 23	15	26
5.	SpVg Iseringhausen	14	8	1	5	32 : 24	8	25
6.	SV Dahl-Friedrichsthal II (Auf)	14	7	3	4	24 : 19	5	24
7.	SpVg. Olpe II	14	6	4	4	23 : 18	5	22
8.	SV Rot-Weiß Hünsborn III (Auf)	13	6	2	5	21 : 21	0	20
9.	RSV Listertal II (Neu)	14	5	3	6	22 : 27	-5	18
10.	TSC Olpe 09	14	4	2	8	27 : 34	-7	14
11.	VfR Rüblinghausen II	14	3	2	9	34 : 37	-3	11
12.	SV Rothemühle II	14	2	2	10	17 : 34	-17	8
13.	SG Hützemert/Schreibershof II	14	1	1	12	14 : 54	-40	4
14.	FC Sportfreunde Möllmicke II	14	0	2	12	13 : 58	-45	2

Die nächsten Spieltage:

17. Spieltag

Ottfingen II	01.12.	SF Möllmicke II
Rothemühle II	01.12.	VfR Rüblingh II
RW Hünsborn III	01.12.	SG Hützemert/Sc...
BW Hillmicke	01.12.	SpVg. Olpe II
SpVg Isering	01.12.	SV Dahl II
SF Azadi	01.12.	RSV Listertl

18. Spieltag

SF Möllmicke II	08.12.	Rothemühle II
SG Hützemert/Sc... II	08.12.	SpVg Isering
SpVg. Olpe II	08.12.	RW Hünsborn III
SV Dahl II	08.12.	Ottfingen II
RSV Listertl	08.12.	RSV Listertl II
VfR Rüblingh II	08.12.	SF Azadi

FuPa.net
Amateurfußball von Fans für Fans

Starken Fußball
gibt's im Wendschen!

Starke Schnitte bei uns!

Wir wünschen allen Freunden des Fußballs,
viel Spaß und einen spannenden Verlauf.

Chic
HAARSTUDIO
HAIRDESIGN & OUTFIT

Elfriede Fischer – Friseurmeisterin –
Bachstr. 40 · 57482 Wenden-Ottfingen · Tel. 02762/ 7609

Peter Fischer – Friseurmeister –
Vorm Löh 15 · 57482 Wenden-Ottfingen · Tel.02762 /8000

SVO Aktuell

3. Mannschaft

Gesamt | Heim | Auswärts | Hinrunde | Rückrunde

		S	S	U	N	Tore	Diff	P
1.	VSV Wenden III	11	9	0	2	41 : 22	19	27
2.	SV 04 Attendorn II	10	7	1	2	36 : 20	16	22
3.	FSV Helden II	10	6	2	2	37 : 21	16	20
4.	SG Lütringhausen/Oberveischede/Kleusheim III	10	5	1	4	31 : 23	8	16
5.	FC Altenhof II	11	5	1	5	32 : 34	-2	16
6.	Blau-Weiß Hülschotten	11	4	0	7	25 : 24	1	12
7.	SV Türk Attendorn II	10	3	3	4	20 : 29	-9	12
8.	SV 1931 Ottfingen III	11	3	3	5	12 : 26	-14	12
9.	SG Rhode/Biggetal II	10	2	4	4	19 : 27	-8	10
10.	FC Olpe 2019	4	3	0	1	15 : 6	9	9
11.	SC Bleche/Germinghausen II	10	3	0	7	17 : 23	-6	9
12.	FC Attendorn-Schwalbenchl II	10	1	1	8	12 : 42	-30	4

Die nächsten Spiele:
29..11. (A) SC Bleche/Germinghausen II; 08..03. (A) FSV Helden II

schönauer
einrichten.

Zu Hause. Im Büro. Im öffentlichen Raum.

Gartenfeldstr. 23
57482 Wenden

fon: 0 27 62 . 98 53 17
fax: 0 27 62 . 98 53 18

info@schoenauereinrichten.de
www.schoenauereinrichten.de

Theken - Finale unter Tränchen!

Evi und Erhard sagen „Tschüss“ – aber vor allem: **Auf Wiedersehen!**

So langsam muss man nicht mehr die Tage, sondern leider schon die Stunden zählen: Am 30. Dezember zapfen Evi und Erhard ihr letztes „Ottfinger Pils“. Dann heißt es nach fast zehn Jahren Kneipe: Schön war die Zeit! In „SVO Aktuell“ verabschiedet sich das vom gesamten Dorf „adoptierte“ Paar von allen Gästen. Es war ihnen ein echtes Bedürfnis.

Ihr Lieben, der Fußball-Gott ist bekanntlich ein Schelm. Zum letzten Heimspiel der Ersten vor der Winterpause kommt ausgerechnet RWH auf den Siepen. Quasi ein echtes Abschiedsspiel für Euch…

Evi (lacht) Und jetzt willst Du sicher wissen, wem wir die Daumen drücken?

Später… Geht Ihr auf den Platz?

Erhard Ich versuche, da zu sein. Ja.

Unter welchem Motto steht der 30.12.?

Erhard „Alles muss raus!“

Evi Wir haben geplant, dass jeder Gast an dem Abend 10 Euro zahlt – und dann ist alles frei. Die Summe, die zusammen kommt, werden wir spenden. Wir dürfen aber eigentlich nicht an den Abend denken…

Weil der Abschied so schwer fällt?

Erhard Das ist so, ja. Das waren einfach zehn super Jahre. Ich war zu Beginn ja durchaus etwas skeptisch, ob das klappt mit uns Hünsbornen in Ottfingen…

Evi Inzwischen sagen wir beide unisono: Wir haben zwei Zuhause. Ottfingen hat uns nicht nur herzlich willkommen geheißen, sonden auch all‘ die Jahre unterstützt.

Wird man Euch als „Rentner“ denn von Zeit zu Zeit noch in Ottfingen antreffen?

Evi 100 Prozent! Bei jeder Gelegenheit.

Erhard Auf dem Siepen oder zum Schützenfest sowieso. Aber ich hoffe sehr, dass ein Nachfolger gefunden wird. Ich würde doch sehr gerne hier noch das ein oder andere Bierchen vor dem Tresen trinken.

Für uns wird es hart, wenn am Neujahrsmorgen die Tür verschlossen bleibt…

Evi (lacht) Ich werde mich dann noch mal im Bett umdrehen und strecken …

Und jetzt Hand auf‘s Herz: Wem drückt ihr im Derby die Daumen?

Evi & Erhard Ein Remis wär‘ doch schön.

„Drei Ecken? Elfer!“

Nils Luca Rau trainiert gemeinsam mit Jens Kinkel die C2-Jugend. Im SVO-Aktuell-Fragebogen lobt er seine Truppe für die hohe Trainingsbeteiligung, schwärmt von Kloppo und verrät, wo er sich über Entwicklungen im Trainerjob informiert.

Ein Trainerjob bedeutet sehr viel Arbeit – wieviel Zeit pro Woche investierst Du in deine Übungsleiter-Tätigkeit?
Auch wenn man das nicht glauben mag: man steckt viel Zeit in den Trainer-Job. Die Einheiten vorbereiten, und natürlich auch nachbereiten. Dazu dann natürlich die Vor- und Nachbereitung der Spiele. Alles in allem kommen so sicher sieben bis acht Stunden zusammen.

.Welcher Star-Trainer beeindruckt Dich?
„The normal one“, also Jürgen Klopp, ist schon ein herausragender Trainer. Wie er mit den Spielern umgeht und seine gesamte Spielphilosophie ist einfach überragend.

Was zeichnet die C2-Jugend aus?
Der tolle Zusammenhalt. Zum Zeitpunkt, wo ich diesen Fragebogen ausfülle, stehen wir zwar auf dem letzten Tabellenplatz und haben lediglich drei Tore geschossen – dennoch haben wir durchgehend eine Trainingsbeteiligung von mindestens zehn Leuten bei einer Kaderstärke von 14 Jungs.

Wenn Du eine Fußball-Regel verändern könntest – welche wäre das?
Ich wäre absolut dafür, dass es für drei Ecken einen Elfer gibt. Wie auf der Wiese früher… ;)

Wie informierst Du Dich über neue Entwicklungen und Trends im Fußball?
Über Dokumentationen, Bücher und das Internet. Stand jetzt strebe ich auch im kommenden Jahr die Trainer B-Lizenz an. Bei dieser Ausbildung werde ich dann mit Sicherheit einiges über die aktuellen Entwicklungen im Fußball erfahren, was ich dann in der Jugendarbeit einbringen kann. Da freue ich mich schon drauf.

(uh)

WENN'S UM DEN BALL GEHT… IHR TEAMSPORTPARTNER

BEST PARTNER HÄNER
ZEIT FÜR EINEN GUTEN SCHUH

Hauptstr. 79
57482 Wenden

WIR (ENT)SORGEN FÜR SIE

HUFNAGEL SERVICE

mit individuellen Lösungen und umfassendem Service
für Industrie, Handel, Gewerbe und Privathaushalte

kompetent, zuverlässig und immer ganz nah dran

Hufnagel Service GmbH
Wertstoffhof
Rother Stein 2 · 57462 Olpe

Tel.: 0 27 61 - 94 73 10
Fax: 0 27 61 - 94 73 150
mail: info@hufnagel-service.de

www.hufnagel-service.de

„Warum ich den Amateur-Fußball liebe…“ Folge Nr. 3:

Ben Redelings,
Buchautor & Kolumnist,
Das aktuelle Buch des Bochumers:
„**Best of Bundesliga** – die lustigsten Legenden des deutschen Fußballs“

FREUNDE DER NACHT!

Manni liebte uns und wir liebten Manni. Warum, kann ich mir heute nicht mehr so genau erklären, aber damals horchten wir auf, wenn Manni in die Kabine kam und uns heiß machte: **»Männer, die anderen haben die Buxen voll. Habt ihr gesehen, wie die euch voller Angst hinterhergeschaut haben? Verdammt noch mal, die stampfen wir heute in den Boden, was?!«**

Manni war unser Trainer, Fußballplatz-Ersatz-Vater – und ein Mann mit einem riesigen Bauch. Damals in der Jugend war uns der Zusammenhang zwischen den kleinen braunen Fläschchen mit Gerstensaft-Füllung, die Manni nach dem Training am Kabuff gerne in Mannschaftsstärke verzehrte, und seinem Hängebauch-Äußeren noch nicht so bewusst. Vielleicht waren wir aber auch von Mannis Streicheleinheiten seines kugelrunden Prachtgebildes und vor allem seinem Grinsen, wenn er dabei wohlig ein »fünfzigste Schwangerschaftswoche« vor sich hinsäuselte, abgelenkt.

Wie dem auch sei: Manni war ein Typ und ein Mann des Wortes. Egal in welcher Lage. Auch stets frühe und hohe Rückstände konnten Manni nicht dabei stoppen, uns immer wieder aufs Neue ins heiße Frittenfett zu tunken: **»Kemal, wichs den mal tüchtig um. Der will das doch!«** Und wenn es Thorsten endlich mal in Reichweite des gegnerischen Tores geschafft hatte, war Manni an der Seitenlinie nicht mehr zu halten: **»Und jetzt lass ihn flattern. Baller ihm die Melone zwischen die Hörner. Thorsten, der kann nichts!«**

Meist spitzelte irgendjemand Thorsten im letzten Moment die Kugel noch vom Fuß, und Manni hatte alle Hände voll zu tun, unseren kleinwüchsigen Torhüter beim schnell abgeschlossenen Gegenzug zu warnen: **»Schnecke, Achtung, der tickt!«** Das Bild, wie der Ball sich langsam über unseren Miniatur-Torwart ins Netz senkte, werde ich wohl mein Lebtag nicht mehr vergessen. Warum Schnecke allerdings Schnecke hieß, weiß ich nicht mehr. Seinen richtigen Namen ohnehin nicht. Manni hatte unseren kleinen, blonden Torhüter Schnecke getauft – und dabei blieb es dann auch.

Manni hat uns alle geprägt. Noch heute zitiere ich auf der Bühne einen Satz, den er nach jedem Training und nach jedem Spiel zu uns gesagt hat. In ihm steckt dieses wohlige Gefühl, wenn ich an meine Tage auf der roten Asche zurückdenke: **»Amigos de la noche, Freunde der Nacht. Denkt immer daran: In mir habt ihr einen Freund, um den ich euch beneide!«**

In diesem Sinne:
Glück auf aus Bochum
Ben Redelings

Fotos: Sascha Kreklau

nah & frisch

Inh. Michael Arns
Tel: 02762 - 7432
Fax: 02762 - 989541

TRINK-KAUF
GETRÄNKEMARKT

TRODATEC

Jetzt kontaktieren!

Für eine professionelle Beratung oder eine kostenlose Probefläche an Ihrem gewünschten Objekt.

Trodatec OHG - Ihr Partner für nachhaltige Reinigung
Kohlenstraße 10
50825 Köln

0221 310 931 44
info@trodatec.de

Die Abrechnung erfolgt nach Quadratmetern. Dauer und Personalaufwand richten sich nach dem Verschmutzungsgrad und den Reinigungsintervallen.

Arbeitsvoraussetzungen:

Wasseranschluss

Umweltfreundliche Reinigung

Im Vergleich zum Neuanstrich **sparen Sie mit unserer Fassadenreinigung rund 75%** der anfallenden Kosten ein. Da ca. 90% aller Verschmutzungen auf Pilze und Algen zurückzuführen sind, hilft hier nur ein schnelles und effizientes Vorgehen.

Ihr Kundenvorteil auf einen Blick:

- Fassadenreinigung mittels innovativem Dampfhochdruckverfahren
- Ökologische und nachhaltige Reinigung ohne Chemie
- Schonendes Verfahren ohne Substanzbeschädigungen
- Wertsteigerung der Immobilie
- Optionale Fassadenimprägnierung (Langzeitschutz)
- Innovatives Verfahren für alle Fassadenarten

Arbeitsbereich: Hausfassaden jeglicher Art, Putz, WDVS, Eternit, Industriehallen, u.v.m.

Geschäftsführer Nina Schmied und Marco Tolzin

www.trodatec.de

Jetzt mit dem Testsieger modernisieren:
Viessmann Brennwerttechnik mit Solarintegration.

So lohnt sich die Modernisierung:

- Handwerkerleistung steuerlich absetzbar
- Heizkosten um bis zu 40 % senken
- Testsieger bei Stiftung Warentest: test Spezial Energie 2012

VIESSMANN

Wir beraten Sie gern:

Günter Stracke seit 1950
HEIZUNG · SANITÄR KLIMA
Wärmepumpen · Solaranlagen · Bautrocknung
Breites Tor 22 · 57482 Ottfingen
Tel.: 0 27 62 / 80 81 + 75 02 · Fax: 64 98
Internet: www.stracke-haustechnik.de

Eddi's Viererkette
Kaum einer weiß mehr über unseren SVO als **Michael „Eddi" Bröcher.** In jedem Heft stellt er vier knifflige Fragen. Für die Lösungen: das Heft drehen!

1. Zum Derby drehen sich heute alle Fragen um das ewige Duell SVO gegen RWH. Wann stieg das erste überkreisliche Duell zwischen den beiden Vereinen?

2. ... und wann hieß es das letzte Mal überkreislich Ottfingen gegen Hünsborn?

3. 2003/04 gab es im Derby eine Sensation – welche?

4. Etliche Hünsborner trugen schon Schwarz-Gelb – einer aber spielte nicht nur Dritte und Zweite, sondern machte auch als „Funktionär" Karriere in unserem SVO. Von wem ist die Rede?

Von der Tribüne auf dem Siepen hat man einen guten Blick auf Hünsborn. Bei aller Freundschaft: Wir haben uns an dieser Stelle aber dann doch lieber für die andere Blickrichtung entschieden. :)))

1. Saison 1975/76. Die Ergebnisse: SVO –RWH 1:2; RWH – SVO 2:2
2. Saison 2013/14. Landesliga. Die Ergebnisse: SVO – RWH 1:1; RWH – SVO 1:3
3. Die Zweite des SVO siegte als Aufsteiger in die Bezirksliga mit 2:0 am Löffelberg.
4. Bernd Diekmann. u.a. engagiert(e) er sich im Altliga-Vorstand und im Jugend-Vorstand.

Bau - Sachverständigenbüro
Rainer Erdmann

Weinstr. 11 | 57482 Wenden

Tel. 0 27 62. 98 91 50
Fax 0 27 62. 40 09 60
Mobil 01 75. 20 63 78 3

BDSH e.V. – Der Bundesverband für Sachverständige aller Branchen
BDSH e.V.
zertifizierter Sachverständiger
gültig bis 04/2019

Rainer Erdmann
BDSH e.V.
geprüft Nr. 33533
Sachverständiger

KLINKERBAU GmbH
Rainer Erdmann
MEISTERBETRIEB

Planung · Ausführung · Handel

Weinstr. 11 · 57482 Wenden
Tel.: 02762-989150 Fax.: 400960
Mobil: 0175-2063783
www.klinkerbau-erdmann.de

Projekt Dorfladen

380 Anteile!

200 Bürgerinnen und Bürger aus Ottfingen und den Nachbarorten stimmten in der Dorfversammlung am 10.11.2019 einstimmig für die Fortführung der Planungen zur **Gründung einer Genossenschaft**, um einen Dorfladen zu eröffnen. Die „Projektgruppe Dorfladen“ – Stefan Klör, Stefan Clemens, Jochen Bruch und Olaf Arns – konnten die Anwesenden überzeugen, dass ein Dorfladen in Ottfingen zwar wirtschaftlich zu betreiben, das ganze aber kein Selbstläufer ist. Von dem Kauf von Genossenschaftsanteilen wird es letztlich abhängen, ob das Projekt zur Umsetzung kommt. „Nur wenn wir ausreichend Anteilseigner haben, wird die Genossenschaft gegründet“, berichtete Olaf Arns. Das Ziel: der Verkauf von **380 Anteilen in Form einer verbindlichen Absichtserklärung**.
Die Projektgruppe appellierte an alle Anwesenden: „Jetzt ist jeder gefragt, der das Interesse hat, den Dorfladen im Ort zur Nahversorgung und als Treffpunkt für Jung und Alt ins Leben zu rufen.“ **Wir von SVO-Aktuell unterstützen die Initiative natürlich gerne.** Auf der rechten Seite ist **das Original-Formular** abgedruckt. Wer noch Anteile zeichnen möchte: Einfach ausreißen und ausfüllen – oder gerne auch ausfüllen und gleich samt Heft bei den Verantwortlichen der Projektgruppe abgeben.
Jede Hilfe zählt!

Alle Infos: zwo.ottfingen.info

Bitte ausfüllen!

Vorname, Name

Straße, Hausnummer

Plz, Ort

Zukunfts-Werkstatt-Ottfingen e.V.

Stefan Clemens
Hubertusstraße 87

57482 Wenden

Verbindliche Absichtserklärung
zum Kauf von Genossenschaftsanteilen

Vorwort

Die Projektgruppe „Dorfladen“ der Zukunfts-Werkstatt-Ottfingen e.V. wurde in der Mitgliederversammlung am 07. Juni 2019 u.a. beauftragt, die Gründung einer Genossenschaft zum Betreiben eines Dorfladens in Ottfingen zu prüfen.

Erste Konzepte sowie Wirtschaftlichkeitsbetrachtungen wurden auf der Dorfversammlung am 10.11.2019 vorgestellt. Die Dorfversammlung stimmte für die Weiterführung der Planungsaktivitäten. Im weiteren Verlauf muss das für die Gründung benötigte Kapital abgesichert werden. Aus diesem Grund sind verbindliche Absichtserklärungen für den Kauf von Genossenschaftsanteilen notwendig.

Absichtserklärung

Ich verpflichte mich hiermit, Genossenschaftsanteile in unten genanntem Umfang zu kaufen. Der Kauf wird nur verbindlich, wenn es im Rahmen einer Gründungsversammlung durch Abstimmung zur Gründung der Genossenschaft kommt.

Wert eines Genossenschaftsanteils: 250,- EURO.

Verbindliche Zusage zum Kauf von _____ (*mind. 1, bitte ausfüllen*) Anteil(en).

_____, _____ _____
Ort Datum Unterschrift

Kontakt für Rückfragen: Jochen Bruch 0171 38 60 405 | Stefan Klör 0 27 62 69 01 52
Mail: genossenschaft@zwo.ottfingen.info

Projektgruppenmitglieder: Olaf Arns | Jochen Bruch | Stefan Clemens | Stefan Klör

paydirekt

sparkasse-olpe.de

Mit paydirekt: dem neuen Service Ihres Sparkassen-Girokontos. Ein Bezahlverfahren made in Germany.

Einfach im Online-Banking registrieren.

Sparkasse
Olpe Drolshagen Wenden

WWW.AUTOHAUS-HUNOLD.DE

KIA MOTORS

SUZUKI

Qualität für Ihr Auto.
auto haus hunold

TOTAL JECK!

DIE REPARATUR FÜR UMME*

*Du bis 18-25 Jahre alt, hast ein Auto min. 3 Monate auf Dich zugelassen, bist Mitglied im Verein, den wir unterstützen...

...und mußt dieses reparieren lassen oder die Inspektion ist fällig...So zahlst Du nur die Teile bei uns und wir schenken Dir die ersten 2 Stunden unserer Arbeit im Wert von 200€! Wahnsinn oder? Nur denk daran, am Aschermittwoch ist dieses Angebot vorbei! Also schnell Termin sichern.

Dieses Angebot gilt für Mitglieder folgender Vereine:
VFR Rüblinghausen, Spielvereinigung Olpe, SV Ottfingen, Kolping Olpe e.V., Bürgergesellschaft Olpe, Karnevalsverein Schönau-Altenwenden, KG Denklingen , KG Morsbach

OLPE
Ziegeleistr. 32
T 02761.5097

WENDEN
Severinusstr. 64
T 02762.988422-0

BREITENSPORT OTTFINGEN

Beiträge für aktive Mitglieder

Kinder und Jugendliche

bis einschließlich 17 Jahre
Für das 1. Kind 39,00 € jährl.
für das 2. Kind 27,00 € jährl.
ab dem 3. Kind beitragsfrei

Alternativ hierzu:

Der „All in Tarif“ (beinhaltet die Mitgliedschaft in der Abteilung Jugendfußball des SV Ottfingen und der Abteilung Breitensport).

Für das 1. Kind 54,00 € jährl.
für das 2. Kind 37,00 € jährl.
ab dem 3. Kind beitragsfrei

Erwachsene

Tarif A 72,00 € jährlich - Tarif B 84,00 € jährlich

Tarif A berechtigt das Mitglied zur Teilnahme an einem bestimmten Sportkurs in der Woche beim SVO.

Tarif B berechtigt das Mitglied zur Teilnahme an mehreren Sportkursen in der Woche beim SVO.

Keine Sportangebote in den Herbstferien vom14. bis 25. Oktober 2019

Letzte Sportstunde ist am 18. Dezember 2019 und erste Sportstunde nach den Weihnachtserien ist am Dienstag, dem 07. Januar 2020.

Folgendes Kursangebot gilt ab dem 07. Januar 2020 in der Turnhalle Ottfingen, Von Galen Straße 12, und Pfarrheim Ottfingen, Hubertusstraße 68.

Bei Mitgliedschaft entfällt die Kursgebühr - Mindestmitgliedschaft 1 Jahr
keine Aufnahmegebühr - Mitgliederaufnahme zu jeder Zeit

*Folgendes Angebot gilt nur als Kursangebot: Feldenkrais und Skigymnastik.

Für Breitensportmitglieder ist der Kurs Skigymnastik kostenlos.
**Bei diesen Kursangeboten fallen zusätzliche Kosten an.

Bei Kursangebote entfällt die Haftung des Vereins (Kranken-, Unfall- und Haftpflichtversicherung).

Kündigung muss dem Vorstand bis zum 30.06. oder 31.12. des Jahres schriftlich mitgeteilt werden.

Sportverein 1931 Ottfingen e.V. – Abteilung Breitensport
–
Am Siepen, 57482 Wenden-Ottfingen

Auskunft erteilt:
Elke Bröcher
☎ 02762 - 60131
Mobil 0151 - 22516984

eMail: mitgliedschaft@sportverein-ottfingen.de

Internet: www.sv-ottfingen.de

Volksbank Olpe-Wenden-Drolshagen eG
freundlich · kompetent · vor Ort

SVO OTTFINGEN 1931

Montag

KRABBELKÄFER
ab 8 Mon. - 2 Jahre
02.09. - 16.12.2019
16.00 - 17.00 Uhr 14 Std.
Infos unter Elke Bröcher 02762-60131 oder 0151-22516984

ELTERN - KIND - TURNEN
für Kinder von 2 - 4 Jahre
02.09. - 16.12.2019
17.00 - 18.00 Uhr 14 Std.
Infos unter Elke Bröcher 02762-60131 oder 0151-22516984

SPIEL - SPASS - GYMNASTIK - BALLSPIELE
1. bis 4. Schuljahr
02.09. - 16.12.2019
18.00 - 19.00 Uhr 14 Std.
Infos unter Elke Bröcher 02762-60131 oder 0151-22516984

ENERGY FLOW**
Spannungen wegtanzen ohne Choreographie
02.09. - 16.12.2019
19.00 - 20.00 Uhr 14 Std.
Breitensport Mitglieder günstiger
höhere Teilnehmerzahl, geringere Gebühren
Infos unter Janina Treske 02761-6081171 oder 0176-22356485

INDIAN BALANCE**
Rücken- und Entspannungsübungen
02.09. - 16.12.2019
20.00 - 21.00 Uhr 14 Std.
Breitensport Mitglieder günstiger
höhere Teilnehmerzahl, geringere Gebühren
Infos unter Janina Treske 02761-6081171 oder 0176-22356485

Dienstag

ELTERN - KIND - TURNEN
für Kinder von 2 - 4 Jahre
03.09. - 17.12.2019
15.00 - 16.00 Uhr 14 Std.
Infos unter Elke Bröcher 02762-60131 oder 0151-22516984

VORSCHULTURNEN
Spielerisches turnen für Kinder von 4-6 Jahre
03.09. - 17.12.2019
16.00 - 17.00 Uhr 14 Std.
Infos unter Elke Bröcher 02762-60131 oder 0151-22516984

NORDIC-WALKING*
Treffpunkt: Schulhof Ottfingen
Breitensport Mitglieder kostenlos
03.09. - 08.10.2019
17.15 - 18.45 Uhr - 6 TE* 45,- €
Krankenkassenabrechnung möglich!
Stöcke können gegen geringe Gebühr ausgeliehen werden.
Infos unter Elke Bröcher 02762-60131 oder 0151-22516984

Dienstag

SKIGYMNASTIK / FITNESSTRAINING
Ein intensives Training
nicht nur für den Wintersportler
29.10. - 17.12.2019
Breitensport Mitglieder kostenlos
18.00 - 19.00 Uhr 8 Std. / 20 €
Infos unter Elke Bröcher 02762-60131 oder 0151-22516984

FRAUENTURNEN 50+
03.09. - 17.12.2019
19.30 - 21.00 Uhr 14 Std.
Infos unter Bernadette Mülder 0 27 62 - 84 48

Mittwoch

FELDENKRAIS
Pfarrheim Ottfingen
Breitensport Mitglieder günstiger
Verbessert Wohlbefinden und Beweglichkeit, hilft bei körperlichen Einschränkungen und Schmerzen
28.08. - 18.12.2019
09.30 - 10.30 Uhr - 15 Std. ab 6 Pers.
Mitzubringen sind: Isomatte, Socken, lockere Kleidung, Handtuch
Infos unter Viktoria Koch 0 27 62 - 24 00

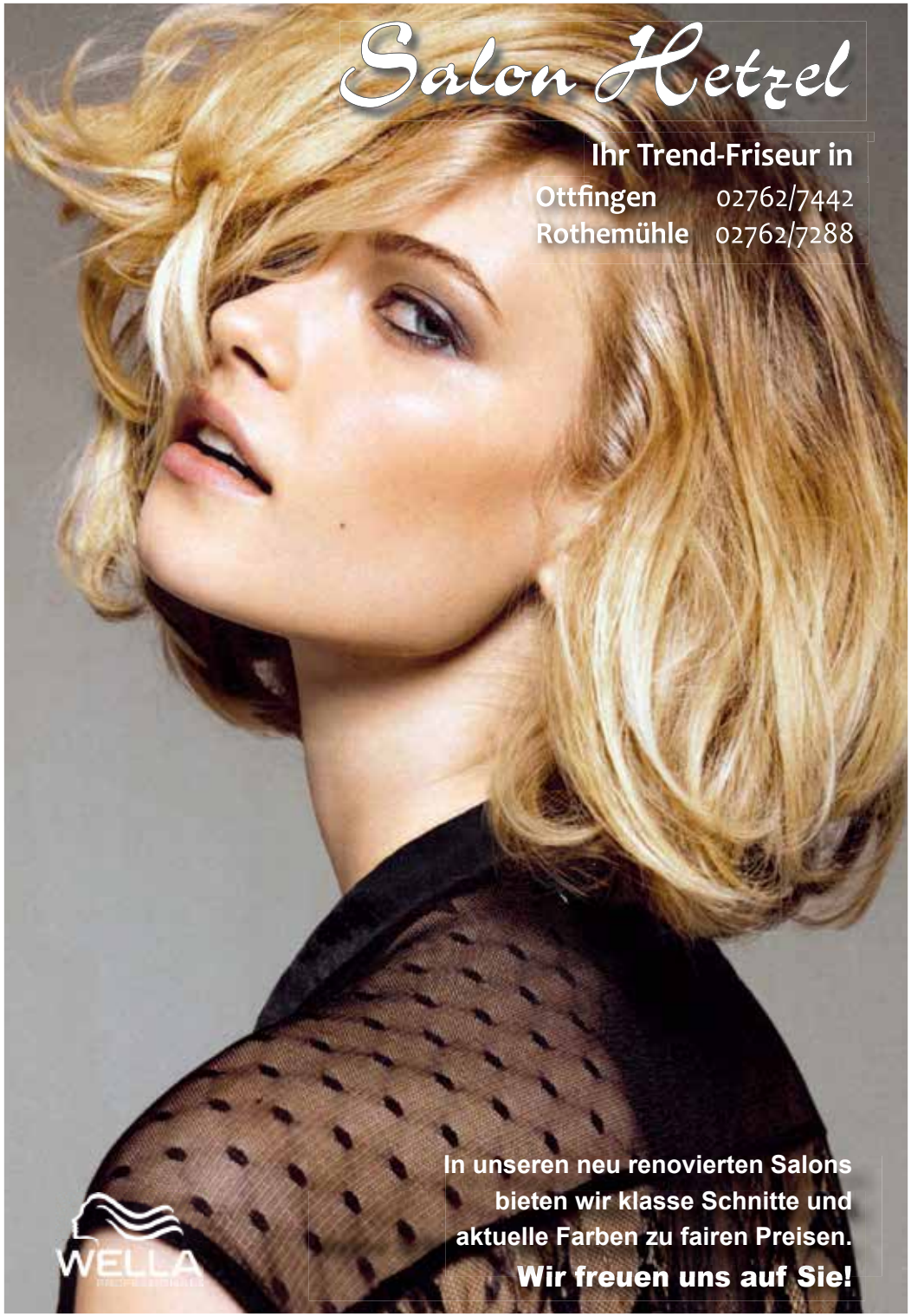

vormerken!

Am Samstag, den **11.01.2020,** sammeln die Jungschützen die Christbäume im Dorf ein. Bitte legt die Bäume **bis 9:00 Uhr** an die Straße. Über eine kleine Spende freuen sich die Jungschützen.

Alle wichtigen Termine aus dem Dorf findet Ihr stets aktualisiert im Netz: **http://www.ottfingen.info**

Dorfpokal- und Schweineschießen

Zum 29. mal fand Anfang November das Dorfpokalschießen inklusive Schweineschießen statt. Alle örtlichen Vereine waren eingeladen. Die Sportschützen erfreuten sich über die rege Teilnahme der Dorfgemeinschaft. Auch die SVO-Vertreter (Nicolas Bröcher; Carsten Fischbach) zeigten sich treffsicher. Vielen Dank an die Schützen für die top Ausrichtung der Veranstaltung. Alle Ergebnisse unter: **www.sportschuetzen-ottfingen.de**

„Krieg dein‘ Arsch hoch“

So heißt der neue Song der Band TIL. Sänger Dennis Wurm und Bassist Eniz Gülmen **kickten bis zur A-Jugend in unserem Verein** – Jona Boubaous tauschte nach der C-Jugend die Fußballschuhe gegen die Drum-Sticks. Am 29.11. spielt TIL bei der „Fridays for Future“-Demo in Bremen vor 40.000 Jugendlchen. 2020 gehts auf Deutschland-Tour. Heute läuft ihr Song auf dem Siepen. Die perfekte Einstimmung für unsere Jungs auf‘s Derby. Infos zur TIL-Tour und dem Song: **til-official.com**

Andreas „Andi“ Stock

60, Diplom-Ingenieur, wohnhaft in Olpe-Dahl.

Vom D-Jugend-Kreismeister über die vielen Erfolge mit der Ersten bis zur Ü50 – Andi ist ein „Titel-Hamster“ und eine echte SVO-Legende.

Hallo Andi, wie geht's?
Prima – nur die Achillessehne macht Probleme. Ich hoffe, dass ich bald wieder mit der Ü50 kicken kann. Das fehlt...
Kaum einer hat im SVO-Trikot mehr Aufstiege und Erfolge gefeiert. Erinnerst Du Dich an Deinen ersten Titel?
(*schmunzelt*) **Klar, 1969: Kreismeister mir der D-Jugend! 1975 wurden wir dann mit der A-Jugend Gemeindepokalsieger, auf dem Sportplatz in Möllmicke.**
Mit 18 warst Du schon bei den Senioren...
Anfangs zum Teil auch in der Zweiten, da ich parallel bei der Bundeswehr war.
Von der Kreisklasse 1978 bis in die Verbandsliga 1984 – Du warst ein prägendes Gesicht der SVO-Glanzzeit. Dazu die Pokalerfolge. Später etliche Titel mit der Ü40 und Ü50. Was ist hängen geblieben, wenn Du an diese tolle Zeit zurückdenkst?
Ich denke jeder, der dabei war, wird als erstes die große Kameradschaft und die unfassbaren Zuschauerzahlen nennen. Was aber auch herausragend war: Dass wir die Erfolge richtig gefeiert und genossen haben. Jede einzelne Party im Bröchers Saal, die Umzüge nach Aufstiegen mit Musikverein, Pauken und Trompeten durch das Dorf – das war einfach großartig. Wir liefen zum Teil noch in den Trikots im Zug mit, die Ehrenmitglieder fuhren in der Kutsche, die Ottfinger standen an der Straße wie zu besten Schützenfestzeiten. Einmalig!
Lammert, Schneider, die Scheppen, Slotowski und viele mehr... Der SVO hatte immer erstklassige Techniker. Viele sagen, Du warst von den Guten der technisch Beste. Gab es nie höherklassige Angebote?
Doch, die gab es. Einmal hat sich Rot Weiss Lüdenscheid sehr um mich bemüht. Die spielten Amateur-Oberliga, das wäre schon eine Herausforderung gewesen. Aber, so komisch das klingt: Diesen SVO verließ man damals nicht. Und ich habe das auch nie bereut. So ein Verein ist ja wie eine zweite Familie. Mit vielen Kameraden von damals treffen wir uns bis heute regelmäßig. Auch mit den Hünsbornern, mit denen wir 2013 diese tollen Erfolge hatten. (S.4/5)
Jeder von Euch hat unendlich viele Anekdoten im Repertoire. Erzählst Du eine?
(*lacht*) **Einmal waren wir mit der Ersten auf Abschlussfahrt in Boppard – dort sind wir ins Freibad. Trainer Fredi Ortmeier hatte keine Badehose dabei, saß daher mit so einer grauen Unterhose allein unterm Baum. Matthes Bieker ging zum Bademeister und sagte: „Der Penner da hinten hat grad ins Becken gepinkelt!‘ Fredi erhielt einen richtigen Einlauf. Wir haben uns im Wasser gekegelt vor Lachen...** *Interview: Michael Bröcher*

Weil wir die schönen Dinge lieben. Sie auch? Sprechen Sie uns doch einfach an!

FREY PRINT + MEDIA GmbH & Co. KG
Bieketurmstr. 2
57439 Attendorn
Tel.: 02722.9265-0
Fax: 02722.9265-50
info@freymedia.de
www.freymedia.de

„Vertrauen!“

Jeder Mensch hat etwas, das ihn antreibt.

Wir machen den Weg frei.

Mit uns... immer gut beraten sein.

Vertrauen ist die Basis der **Genossenschaftlichen Beratung**. Bankdienstleistungen orientieren sich bei uns an Ihren Bedürfnissen. Deshalb bieten wir Ihnen Finanzprodukte nur an, wenn sie sinnvoll sind und Sie Ihren Zielen und Wünschen näher bringen.

Wir sind nicht irgendwo. Wir sind da, wo Sie sind. Unsere Berater kommen aus der Region, in der sie auch arbeiten. Sie sind damit für uns nicht nur Kunde, sondern auch Nachbar. „Was einer alleine nicht schafft, das schaffen viele."
Das ist unsere Überzeugung.

Volksbank
Olpe-Wenden-Drolshagen eG
freundlich · kompetent · vor Ort