Saison 2019/20
15. Spieltag

SVO AKTUELL

Das Vereinsmagazin des SV 1931 Ottfingen e.V.

BEZIRKS LIGA

TEAM GEIST

Viele Spieler, viele Fans, – 1 Verein!

So, 17.11.2019, 14:30 Uhr

Abbildung zeigt kostenpflichtige Sonderausstattung.

KIA

The Power to Surprise

Kraftstoffverbrauch Kia Stonic 1.0 T-GDI SPIRIT (Super, Manuell (6-Gang)), 88 kW (120 PS), in l/100 km: innerorts 6,9; außerorts 5,0; kombiniert 5,5. CO_2-Emission: kombiniert 130 g/km. Effizienzklasse: C.[1]

Tageszulassung. Besuchen Sie uns und erleben Sie den Kia Stonic bei einer Probefahrt.

Autohaus Hunold GmbH
Severinusstr. 64 · 57482 Wenden
Telefon 02762 / 988422-0

*Max. 150.000 km Fahrzeug-Garantie. Abweichungen gemäß den gültigen Garantiebedingungen, u. a. bei Lack und Ausstattung. Einzelheiten unter www.kia.com/de/garantie
1 Die Angaben beziehen sich nicht auf ein einzelnes Fahrzeug und sind nicht Bestandteil des Angebots, sondern dienen allein Vergleichszwecken zwischen den verschiedenen Fahrzeugtypen.

Liebe Fussballfreunde,

zum **Doppelheimspieltag** der 1. und 2. Mannschaft darf ich Euch/Sie im Namen des SVO-Vorstandes recht herzlich am Siepen begrüßen. Ein besonderer Gruß gilt unseren heutigen Gegnern, deren Teams und Vorständen sowie den Fans. Auch den Schiedsrichtern ein herzliches Willkommen – wir wünsche Ihnen einfache Spielleitungen und faire Partien.

Unsere Zweite erwartet **VfR Rüblinghausen II,** die Erste trifft auf Aufsteiger **1. FC Türk Geisweid**. Die Dritte tritt auswärts bei der **SG Rhode/Biggetal II** an.

Die vergangenen Wochen waren geprägt von einem **starken Zusammenhalt**. Die Kipping-Elf ist nach dem LWL-Spiel eng zusammen gerückt und zeigt derzeit ihr wahres Gesicht. Der Sieg in Salchendorf war bereits der vierte in Folge – weiter so, Jungs!

Nun heißt es aber auch: **Nicht abheben!** Weiter in Ruhe arbeiten und die kommenden Aufgaben seriös angehen!

Die Zweite hat mit dem Remis im Spitzenspiel gegen den RSV Listertal ihren Spitzenplatz behauptet – und will den **Platz an der Sonne** natürlich weiterhin verteidigen.

Nach der knappen Heimniederlage gegen Attendorn will auch die Fischbach-Elf möglichst **drei Zähler** vom Auswärtsspiel mit an den Siepen bringen.

Auch allen **Jugendmannschaften** unseres SVO und denen der JSG OWA wünschen wir viel Erfolg und vor allem viel Freude am Fußballspielen!

Pierre Schürholz, Ressortleiter Spielbetrieb

Titelfoto: Marco Bröcher

Impressum

Herausgeber: SV Ottfingen 1931 e.V.
Kontaktadresse: Pierre Schürholz,
Zur Schermicke 4a. 57482 Wenden

Druck:FREY Print + Media GmbH
Bieketurmstraße 2 · 57439 Attendorn
Tel.: 027 22 - 92 65 0 / www.freymedia.de

Redaktionsschluss: 11.11.2019
Redaktion: Michael Bröcher (mb), Marco Bröcher (mcb), Uwe Haas (uw), Oliver Hetzel (oh); Moritz Niklas (mn); Rüdiger Wurm (rw). Dank an FUPA Südwestfalen, WP, Siegener Zeitung.
v.i.s.d.P: Oliver Wurm (ow);
Grafik: Jan Kocian (Neubau Design)
Im Web: www.sv-ottfingen.de / Mail: svoaktuell@sv-ottfingen.de

GROSSE GESTE!

Starkes Zeichen! Vor dem Spitzenspiel in Listertal traf sich unsere Zweite mit Trainer Thomas Keseberg auf dem Siepen, um sich für einen ganz besonderen Fotogruß an Mitspieler **Florian Frangu** aufzustellen. Dieser erlitt beim Spiel gegen RSV Listertal II einen Schien- und Wadenbeinbruch– und wurde noch am selben Abend operiert. Die gute Nachricht nach dem ersten Schock: Die OP ist gut verlaufen, Florian geht es den Umständen entsprechend gut. Viele Spieler haben ihn auch schon am Krankenbett besucht. Die Idee zum Foto mit „seiner" Nummer 13 entwickelte das Team in der Trainingswoche. Martin Hetzel und Fotograf Marco Bröcher organisierten den Ablauf. **So geht Mannschaft!** Der gesamte SVO sendet Dir Genesungswünsche, lieber Florian. Natürlich auch allen anderen, die derzeit Verletzungen auskurieren.

P.S.: Das Spiel in Listertal endete 1:1 – **Tabellenführung verteidigt!**

Die Serie fortsetzen!

Die Tabelle nach dem 14. Spieltag:

Gesamt | Heim | Auswärts | Hinrunde | Rückrunde

		S	S	U	N	Tore	Diff	P
1.	TSV Weißtal	13	10	1	2	32 : 14	18	31
2.	Kiersper SC	13	10	1	2	31 : 19	12	31
3. ▲	SV 04 Attendorn	13	8	3	2	33 : 14	19	27
4. ▲	SV 1931 Ottfingen	13	8	3	2	29 : 17	12	27
5. ▼	SV Germania Salchendorf	13	7	3	3	33 : 18	15	24
6.	SV Fortuna Freudenberg	12	7	1	4	25 : 17	8	22
7.	VfR Rüblinghausen	12	5	3	4	29 : 24	5	18
8.	FC Eiserfeld	13	5	3	5	28 : 24	4	18
9. ▲	SC Listernohl-Windhsn-Lichtringhsn	14	3	6	5	30 : 30	0	15
10. ▼	SuS Niederschelden-Gosenbach	13	4	2	7	19 : 23	-4	14
11. ▲	SV Rot-Weiß Hünsborn II (Auf)	12	3	3	6	15 : 22	-7	12
12. ▼	FC Altenhof	13	2	4	7	15 : 27	-12	10
13.	1. FC Türk Geisweid (Auf)	13	2	2	9	21 : 36	-15	8
14.	SpVg. Neunkirchen (Auf)	13	2	2	9	19 : 39	-20	8
15.	TuS Plettenberg	12	1	1	10	7 : 42	-35	4

Die nächsten Spieltage:

15. Spieltag

FC Eiserfeld	17.11.	VfR Rüblingh
SV Freudenb.	17.11.	Salchendorf
Ottfingen	17.11.	Türk Geiswei
Neunkirchen	17.11.	FC Altenhof
Kiersper SC	17.11.	SuS Nieders.
SV Attendorn	17.11.	TuS Plettenb
RW Hünsborn II	17.11.	TSV Weißtal

16. Spieltag

SV Freudenb.	01.12.	Türk Geiswei
Kiersper SC	01.12.	TuS Plettenb
TSV Weißtal	01.12.	FC Altenhof
FC Eiserfeld	01.12.	Salchendorf
VfR Rüblingh	01.12.	SC Listernoh
Neunkirchen	01.12.	SuS Nieders.
Ottfingen	01.12.	RW Hünsborn II

FuPa.net

Die Erste

28 Männer, 1 Team, 1 Leidenschaft: #nurdersvo

Torhüter

Gabriel Joos
11 ⬆ 0 ⚽

Jonas Niederschlag
1 ⬆ 0 ⚽

Sebastian Richstein
0 ⬆ 0 ⚽

Abwehr

Bastian Arns
12 ⬆ 0 ⚽

Julian Bender
10 ⬆ 0 ⚽

Chian Ozsevgec
6 ⬆ 0 ⚽

Janis Kipping
5 ⬆ 0 ⚽

Dimitrios Giapavlos
13 ⬆ 0 ⚽

Mittelfeld

Nico Bröcher
9 ⬆ 1 ⚽

Anis Soltani
1 ⬆ 0 ⚽

Sebastian Erner
12 ⬆ 2 ⚽

Philippe Zart
0 ⬆ 0 ⚽

Daniel Schnittchen
13 ⬆ 0 ⚽

Luca Valido
10 ⬆ 7 ⚽

Massimo Miglietta
12 ⬆ 0 ⚽

Enrico Balijaj
12 ⬆ 8 ⚽

Sven Giesler
0 ⬆ 0 ⚽

Freddy Schymura
7 ⬆ 0 ⚽

Julian Scheppe
5 ⬆ 2 ⚽

Daniele Valido
5 ⬆ 2 ⚽

Luca Petri
0 ⬆ 0 ⚽

Florian Richstein
3 ⬆ 0 ⚽

Luigi Valido
11 ⬆ 1 ⚽

Sturm

Patrick Diehl
2 ⬆ 0 ⚽

Fabian Kolb
13 ⬆ 4 ⚽

Max Westhoff
6 ⬆ 1 ⚽

Uwe Kipping

Julian Scheppe

Paulo Fernandes

Hector Valesquez

Trainer & Sportliche Leitung, Co-Trainer, TW-Trainer, Physio

Fotos: Stefan Stark, Martin Hetzel, Oliver Hetzel

Top-Torjäger:

	(Tore	/ Spiele)
Enrico Baliljaj	8	(12)
Luca Valido	7	(10)
Kolb Fabian	4	(13)

Leistungskurve:

FuPa.net
Amateurfußball von Regen Zeitung

Das Küchenhaus Benedikt Halbe

KÜCHEN FÜR JEDEN LEBENSSTIL

WIR PRÄSENTIEREN DIE STILWELT PURE

Wir planen Küchen, die ihre Besitzer perfekt widerspiegeln:
in bester Qualität und bis ins kleinste Detail. Besuchen Sie uns
in Olpes Oberstadt – wir freuen uns auf Sie!

das küchenhaus
benedikt halbe

Westfälische Straße 35 | 57462 Olpe
Telefon +49 (0) 2761.4676 | Fax +49 (0) 2761.406 83
info@kuechen-olpe.de | *www.kuechen-olpe.de*

SieMatic

Aufsteiger in die Bezirksliga: 1. FC Türk Geisweid

Vorne top – aber hinten?

Der Aufsteiger steckt im Abstiegskampf – und liegt deutlich hinter den selbst gesteckten Erwartungen zurück. fupa-Experte Stefan Stark erwartet ein torreiches Spiel am Siepen.

Sytem & Taktik

Was in der A-Kreisliga sehr gut läuft, muss eine Spielklasse höher noch lange nicht funktionieren. Diese Erfahrungen machten in den letzten Jahren alle Aufsteiger – jetzt auch Türk Geisweid, die sich selbst vor der Spielzeit im tabellarischen Mittelfeld verorteten und von einigen Trainern sogar als Geheimtipp gehandelt wurden. Die Realität heißt vorerst Abstiegskampf. Insbesondere die Defensive wird dem Bezirksliga-Niveau bislang nicht gerecht: 36 Gegentore, über 2,7 im Schnitt, sind zu viel.

Die aktuelle Form:

Nicht gut. Die vier letzten Pflichtspiele gingen verloren, im Achtelfinale des Kreispokals scheiterte man am Tabellenletzten der A-Kreisliga, dem FC Kreuztal.

Auf diese Spieler sollten Sie achten:

Im Angriff ist man nominell überragend besetzt. Pascal Jüngst, den SVO-Fans aus seiner Zeit in Rothemühle gut bekannt, schoss die Geisweider letzte Saison mit starken 39 Treffern (von 99) zum Aufstieg. Neuzugang Bayram Basyigit vom Bezirksliga-Absteiger SV Setzen erzielte im Vorjahr dort wahnsinnige 28 „Buden“, und wurde ebenfalls Torschützenkönig. Jüngst traf bisher 12mal, während Basyigit bei seinem neuen Klub noch nicht richtig ins Rollen gekommen ist und erst dreimal einnetzte.

Mein Tipp: 4:2

Projekt Dorfladen: Esgeht nur gemeinsam!

200 Bürgerinnen und Bürger aus Ottfingen und den Nachbarorten stimmten in der Dorfversammlung am 10.11.2019 einstimmig für die Fortführung der Planungen zur Gründung einer Genossenschaft, um einen Dorfladen zu eröffnen. **Der Besucherandrang überraschte sogar die Mitglieder der Projektgruppe Dorfladen.** Die Mitglieder der durch die Jahreshauptversammlung der Zukunfts-Werkstatt-Ottfingen e.V. legitimierten Projektgruppe – **Stefan Klör, Stefan Clemens, Jochen Bruch und Olaf Arns** – konnten die Anwesenden überzeugen, dass ein Dorfladen in Ottfingen zwar wirtschaftlich zu betreiben ist, das aber kein Selbstläufer werde. **„Der Dorfladen benötigt den Rückhalt aus der Ortschaft, nur so kann er langfristig wirtschaftlich überleben“,** so Stefan Clemens, der die Wirtschaftlichkeitsbetrachtungen skizzierte. Zu Beginn hatte Stefan Klör die Auswertungen der Fragebögen vorgestellt. Mit aktuell 320 Rückläufern bei ca. 800 Haushalten, war die Projektgruppe zufrieden. **„Wir nehmen gerne noch weitere an. Jede Antwort gibt uns Handlungssicherheit“**, so Stefan Klör.

Das erste Ergebnis der Umfrage stimmte alle positiv. Im Anschluss präsentierte Jochen Bruch **ein mögliches neues Ladenkonzept**. „Wir als Genossenschaft – mit der Möglichkeit z.B. auch Fördergelder zu bekommen – haben andere Möglichkeiten, als Michael und Illona Arns dies je hatten“, erklärt Stefan Clemens. „Dazu zählt auch die Tatsache, dass unsere Kunden zu einem großen Teil dann auch Eigentümer des Ladens sein werden und somit auch die Bereitschaft bestehen sollte, in diesem Dorfladen einkaufen zu gehen.“
Aber von dem Kauf von Genossenschatsanteilen wird es letztlich abhängen, ob das Projekt zur Umsetzung kommt. **„Nur wenn wir ausreichend Anteilseigner haben werden, so wird die Genossenschaft gegründet“**, erklärt Olaf Arns. Dabei führte er auch noch einmal auf, wie eine Genossenschaft funktioniert und was es bedeutet Anteile einer Genossenschaft zu besitzen.
„Wir haben nach über 500 Stunden ehrenamtlicher Arbeit den Anspruch, dass **bis zum 01.12. diesen Jahres 380 Anteile in Form einer verbindlichen Absichtserklärung** verkauft werden. Die Umsetzung, d.h. der eigentliche Verkauf findet erst statt, wenn die Genossenschaft im Rahmen einer Gründungsversammlung tatsächlich gegründet wird.“ Die Projektgruppe appelierte an alle Anwesenden: **„Jetzt ist jeder gefragt, der das Interesse hat, den Dorfladen in Ottfingen zur Nahversorgung und als Treffpunkt für Jung und Alt ins Leben zu rufen.“**

Weitere Infos: **zwo.ottfingen.info**

WENN‘S UM DEN BALL GEHT… IHR TEAMSPORTPARTNER

BEST PARTNER HÄNER
ZEIT FÜR EINEN GUTEN SCHUH

Hauptstr. 79
57482 Wenden

Kunibertus-Apotheke
Friedrich Prinz e. K.
Siegener Str. 52 A · 57482 Wenden-Hünsborn
Telefon 0 27 62 / 70 00 · Telefax 0 27 62 / 97 92 98
E-mail: friedrich.prinz@t-online.de

Wenn es um Ihre Gesundheit geht!
Beratung und Service in Ihrer Nähe

seit 1950 Alterauge - Qualität aus Leidenschaft

Wir legen nicht nur beim Fussball Wert auf Qualität

SVO OTTFINGEN 1931

Ihr Fleischer- Fachgeschäft

Alterauge

www.alterauge.info

GW_032 **Opel Corsa E 1.4 3T Edition**

Erstzul.:	Nov 2018
Kilometer:	3.270
Leistung:	66 kW (90 PS)
Hubraum:	1398 ccm

Finanzierung

Lassen Sie sich Ihre Wunschrate von uns ausrechnen!

Ausstattung:	CD
Fahrerairb.	DZM
Klima	Radio
Beifahrerairb.	Traktionskontr.
Mwst ausweisbar	Bordcomputer
Seitenairbag vorn	Sitzbank teilbar
ESP	elektr. Fensterheber vorn
Kopfairbags	Lenksaeule einstellbar
ABS	ZV mit Fernb.
Servolenkung	abklappb. Spiegel

Wir nehmen Ihr Fahrzeug gerne in Zahlung!

Barverkaufspreis

EUR 10.990,00

STAHL

Tel: 0 2762 7022 www.stahl-mobile.de

Ihre Ansprechpartner:
R. Stahl
C. Stahl

Irrtum vorbehalten

Die Zweite!

#nurdersvo

2. Mannschaft
Kader 2019/20

Torhüter

Sebastian Richstein

Dominik Hecken

Nico Bröcher

Abwehr

Raphael Stracke

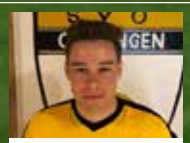
Dirk Kinkel

Leonidas Velasquez

Lukas Sperling

Moritz Halbe

Jannik Rau

Eric Bröcher

Mittelfeld

Martin Hetzel

Julian Hecken

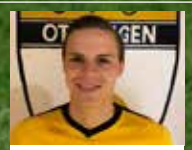
Michael Schrage

Nicolai Eich

Nils Rau

Kilian Strassburger

Pierre Torkel

Kevin Weyerke

Sturm

Florian Frangu

Jannik Klein

Laundrit Frangi

Nicolai Stock

Trainer, Co-Trainer und Betreuer

Thomas Keseberg

Nabil Khalif

Luca Epe

Fotos: Martin Hetzel

SPARTHERM®
Feuerungstechnik

MADE IN GERMANY

Unruh Kamine
Hauptstraße 77
57482 Wenden
Tel.: +49 (0) 27 62 - 400 11 08
Fax: +49 (0) 27 62 - 400 11 09
Email: info@unruh-kamine.de
www.unruh-kamine.de

UNRUH
KAMINE U. SCHORNSTEINSYSTEME

• Schornsteinsysteme • Kaminöfen
• wasserführende Einsätze

Spitze!

Die Tabelle nach dem 15. Spieltag:

Gesamt | Heim | Auswärts | Hinrunde | Rückrunde

		S	S	U	N	Tore	Diff	P
1.	SV 1931 Ottfingen II (Ab)	13	11	1	1	27 : 13	14	34
2.	SV Blau-Weiß Hillmicke (Ab)	13	11	0	2	41 : 15	26	33
3.	RSV Listertal	12	9	1	2	44 : 14	30	28
4.	SV Dahl-Friedrichsthal II (Auf)	13	7	2	4	24 : 19	5	23
5.	SpVg Iseringhausen	13	7	1	5	30 : 24	6	22
6.	SpVg. Olpe II	13	6	3	4	21 : 16	5	21
7.	SF Azadi Attendorn 2016	12	6	2	4	31 : 21	10	20
8.	SV Rot-Weiß Hünsborn III (Auf)	11	6	1	4	19 : 18	1	19
9.	RSV Listertal II (Neu)	12	4	3	5	21 : 23	-2	15
10.	TSC Olpe 09	13	4	1	8	25 : 32	-7	13
11.	VfR Rüblinghausen II	13	3	2	8	34 : 29	5	11
12.	SV Rothemühle II	12	2	2	8	17 : 32	-15	8
13.	SG Hützemert/Schreibershof II	13	1	1	11	14 : 49	-35	4
14.	FC Sportfreunde Möllmicke II	13	0	2	11	13 : 56	-43	2

Die nächsten Spieltage:

16. Spieltag

Mi.	RW Hünsborn III	Mi. 19:30	SV Dahl II
So.	Ottfingen II	17.11.	VfR Rüblingh II
	Rothemühle II	17.11.	RSV Listertl
	BW Hillmicke	17.11.	SG Hützemert/Sc...
	TSC Olpe 09	17.11.	SpVg. Olpe II
	SF Azadi	17.11.	RSV Listertl II
	SpVg Isering	17.11.	SF Möllmicke II

17. Spieltag

Ottfingen II	01.12.	SF Möllmicke II
Rothemühle II	01.12.	VfR Rüblingh II
RW Hünsborn III	01.12.	SG Hützemert/Sc...
BW Hillmicke	01.12.	SpVg. Olpe II
SpVg Isering	01.12.	SV Dahl II
SF Azadi	01.12.	RSV Listertl

FuPa.net
Amateurfußball von Fans für Fans

Starken Fußball
gibt's im Wendschen!

Starke Schnitte bei uns!

Wir wünschen allen Freunden des Fußballs,
viel Spaß und einen spannenden Verlauf.

Chic
HAARSTUDIO
HAIRDESIGN & OUTFIT

Elfriede Fischer – Friseurmeisterin –
Bachstr. 40 · 57482 Wenden-Ottfingen · Tel. 02762/ 7609

Peter Fischer – Friseurmeister –
Vorm Löh 15 · 57482 Wenden-Ottfingen · Tel.02762 /8000

3. Mannschaft

Gesamt | Heim | Auswärts | Hinrunde | Rückrunde

		S	S	U	N	Tore	Diff	P
1.	VSV Wenden III	10	8	0	2	37 : 19	18	24
2.	SV 04 Attendorn II	9	7	1	1	33 : 16	17	22
3.	FSV Helden II	9	6	2	1	36 : 17	19	20
4.	SG Lütringhausen/Oberveischede/Kleusheim III	9	4	1	4	27 : 22	5	13
5.	FC Altenhof II	10	4	1	5	29 : 33	-4	13
6.	SV Türk Attendorn II	10	3	3	4	20 : 29	-9	12
7.	SV 1931 Ottfingen III	10	3	2	5	11 : 25	-14	11
8.	FC Olpe 2019	4	3	0	1	15 : 6	9	9
9.	Blau-Weiß Hülschotten	10	3	0	7	23 : 23	0	9
10.	SC Bleche/Germinghausen II	9	3	0	6	16 : 20	-4	9
11.	SG Rhode/Biggetal II	9	2	3	4	18 : 26	-8	9
12.	FC Attendorn-Schwalbenohl II	9	1	1	7	11 : 40	-29	4

Die nächsten Spiele:
17..11. (A) SG Rhode/Biggetal II; 01.12. (A) SC Ble/Germ II

schönauer
einrichten.

Zu Hause. Im Büro. Im öffentlichen Raum.

Gartenfeldstr. 23
57482 Wenden

fon: 0 27 62 . 98 53 17
fax: 0 27 62 . 98 53 18

info@schoenauereinrichten.de
www.schoenauereinrichten.de

Julian Bender: ehrgeizig & fair

Mit 30 Jahren zählt der Abwehrspezialist zu den Routiniers im Team. Zwei Spielzeiten kämpfte „Bender“ mit der Ersten um den Aufstieg – zweimal gelang der große Wurf nicht. Aber aller guten Dinge sind bekanntlich Drei. Sollte es im Mai 2020 was zu feiern geben, spielen wir am Siepen „I feel good“. Versprochen!

Mein Spitzname im Team:
Einfach „Bender“, so wurde ich früher meistens schon gerufen.

Was den SVO besonders macht:
Ganz klar die enorme Strahlkraft des Vereins. Wenn es gut läuft sind hier alle sehr emphatisch.

Mein Verein in der Bundesliga:
Borussia Dortmund.

Wenn ich einen Top-Star zum SVO holen könnte, wäre das:
Edgar Davids.

Mein Ritual vor jedem Spiel:
Ob das ein klassisches Ritual ist, weiß ich nicht – eher eine Angewohnheit: Ich ziehe immer zunächst den linken Schuh an, sogar vorm Training. Das ist einfach so drin ...

Als Tor-Musik am Siepen wünsche ich mir:
James Brown – I feel good

Mein bislang schönstes SVO-Erlebnis:
Um ehrlich zu sein gab es davon noch nicht allzu viele, da ich mit dem SVO in meiner ersten Saison hier nur Zwieter und im Jahr darauf Dritter geworden bin – und das, bwohl wir uns ja klar das Ziel Aufstieg gesetzt hatten. Das haben wir leider nicht geschafft.

Meine größte Stärke als Fußballer:
Ich denke, ich bin ein fairer Sportsmann.

Woran ich noch arbeiten muss:
Ganz klar an der „linken Klebe“, aber ich bezweifle, dass as noch was wird ... Davon abgesehen kann man sich ja immer in allen Bereichen verbessern, wenn man konzentriert daran. Auch noch im gehobenen Fußballalter...

Wo man mich auf Social-Media findet:
Auf Instagram – unter jbjulian89

(mb)

Finale, oho!

Unsere B-Jugend der JSG OWA hat das Endspiel um den Kreispokal erreicht! Mit 5:2 fegte man die JSG Drolshagen-Olpe-Rhode im Halbfinale vom Platz. Schon jetzt: Glückwunsch für diese supe Leistung! Jetzt aber wollen die Jungs natürlich mehr – und den Pott ab den Siepen holen. Am 23. November um 16 Uhr steigt auf dem Sportplatz in Gerlinen das Finale. Gegner dort ist die Bezirksliga-Truppe der JSG Rüblinghausen/ Hillmicke/ Iseringhausen/ Dahl-Friedrichsthal. Anpfiff: 15 Uhr! Die Mannschaft und die Trainer hoffen auf lautstarken Support aus Ottfingen!

Alle weiteren Ansetzungen unserer Jugendteams findet ihr unter:
http://www.fussball.de/verein/sv-ottfingen-westfalen

Immer flexibel bleiben.

Ein Trainer-Trio kümmert sich um die E2: Stephan Schneider (42), Carsten Keseberg (45) und Stefan Püttmann (40). Stephan und Carsten beantworteten unseren Fragebogen. Das Team aber spricht in Sachen Fußball-Sprache ohnehin mit einer Stimme…

Ein Trainerjob bedeutet sehr viel Arbeit – wieviel Zeit pro Woche investierst Ihr in deine Übungsleiter-Tätigkeit?
Stephan & Carsten: Der Aufwand beläuft sich auf rund. sechs Stunden pro Woche für jeden von uns Dreien: zweimal Training plus Spiel. Wir treffen uns an Spieltagen jeweils 45 Minuten vor Anstoß am Platz.
Welcher Star-Trainer beeindruckt Euch?
Stephan: Jürgen Klopp wegen des großen Engagements an der Linie und aufgrund seines immer authentischen Auftretens.
Carsten: Otto Rehhagel – da er über so viele Jahre konstant erfolgreiche und sehr gute Mannschaften entwickelt hat.
Was zeichnet die E2-Jugend aus?
Stephan: Eine schwierige Situation, da die Mannschaft nur sechs feste Spieler hat.
Carsten: Hohe Flexibilität, da wir das Team so stets neu zusammenstellen müssen.

Wenn Ihr eine Fußball-Regel verändern könntest – welche wäre das?
Stephan: Ich würde nicht eine spezielle Regel abschaffen wollen, dafür aber den VAR, also den Videoassistent. Der macht doch mehr kaputt als er weiter hilft.
Carsten: Die Handregel ist einfach viel zu kompliziert geworden. Da sollte man noch mal ran und eine für alle nachvollziehbare Lösung erarbeiten.
Wie informiert Ihr Euch über neue Entwicklungen und Trends im Fußball?
Stephan & Carsten: Da gibt es heute natürlich etliche Möglicheiten. Bücher, Lehrmaterial im Internet, Fortbildungen – aber selbstverständlich schaut man auch, was die Trainer-Kollegen im Verein und auch generell machen. Als Trainer sollte man immer neugierig und offen für Neues bleiben. Der Fußball entwickelt sich weiter.

(uh)

WIR (ENT)SORGEN FÜR SIE

HUFNAGEL SERVICE

mit individuellen Lösungen und umfassendem Service
für Industrie, Handel, Gewerbe und Privathaushalte

kompetent, zuverlässig und immer ganz nah dran

Hufnagel Service GmbH
Wertstoffhof
Rother Stein 2 · 57462 Olpe

Tel.: 0 27 61 - 94 73 10
Fax: 0 27 61 - 94 73 150
mail: info@hufnagel-service.de

www.hufnagel-service.de

SVO Aktuell

Warum ich den Amateur-Fußball liebe...
Folge 2: Udo Muras
Fußball-Historiker beim DFB, Journalist und Buchautor (u.a. Biographie Gerd Müller)

Der Libero hatte eine Glatze und hieß Lupo. Hieß er zwar nicht, aber auf dem Sportplatz direkt hinter unserm Haus wurde er so gerufen. Der Torwart war mindestens zwei Meter groß und trug einen schwarzen Rauschebart, vor ihm hatten alle Kinder Angst. So musste ein Torwart wohl aussehen. Der Spielmacher hatte die Haare schön und nach Abpfiff immer ein Mädchen an der einen Hand, in der anderen eine Zigarette. Echt cool. Und er konnte Eckbälle mit dem Außenrist verwandeln. Stundenlang haben wir es nachgemacht, bis auch mal einer drin war. Der Mittelstürmer hieß Micky und schoss in jedem Spiel sein Tor, wir waren sicher dass wir ihn bald an die Frankfurter Eintracht verlieren würden, wenn nicht an die Bayern. **Ja, für uns Kinder in den Siebzigern waren Dorffußballer Helden, auch wenn sie manchmal verloren.** Aber dann, lernten wir von den Erwachsenen, war der Schiedsrichter schuld. Später merkten wir, dass sie doch alle nicht so gut waren, in der Bundesliga habe ich Micky und all die anderen nie gesehen, nicht mal in der Landesliga. **Aber ich verdanke ihnen viel. Sie haben mich zum Fußball gebracht und ihn mir in seiner ursprünglichen Form vorgeführt.** Sie spielten noch um des Spielens willen und das mit mindestens so viel Begeisterung wie die Profis, vermutlich sogar mit mehr. Denn da, wo der Kassierer noch mit dem Klingelbeutel rumgeht und den Eintritt kassiert, wo die Strafraumlinien schlangenförmig verlaufen und schon mal die Eckfahnen fehlen, wo der Ball durch ein Loch im Netz flitzt und wo die Trikots nur Nummern, aber keine Namenszüge haben, da spricht keiner mit bitterer Miene von Druck und Schicksalsspiel. Da wollen sie Spaß haben und natürlich gewinnen, besonders gegen die Deppen vom Nachbarort. **Auf dem Land ist immer Derby, aber keiner klaut Fahnen und schießt mit Pyro. Hier ist der Fußball geboren worden und hier tragen Millionen Kicker an jedem verdammten Sonntag dazu bei, dass er niemals sterben wird.** Denn überall und jederzeit schauen Kinder zu, für die Micky, Lupo & Co. die Größten sind, denen sie nacheifern. Und die Älteren, die wissen wie es wirklich ist, genießen es, wenn sie ihre Bratwurst ohne langes Anstehen und ohne Chipkarte bekommen – sondern von Mickys Tante, die bei jedem Heimspiel hinter dem Grill steht und natürlich auch glaubt, dass ihr Neffe bald in der Bundesliga spielen wird.

Das Schöne am Amateurfußball ist auch der kleine Selbstbetrug, dem sich alle hingeben dürfen. Alle, die dieses Spiel beginnen, beginnen es ganz unten und alle träumen sie von mehr. Und keine Expertenrunde, die auf irgendeinem Pay-TV-Sender läuft, zerreißt hinterher ihre Träume. Das macht schon die Zeit, aber bis sie gekommen ist, ist das Fußballerleben ganz einfach nur wunderbar. Bei den Amateuren finden sich Freunde fürs Leben, keiner bekommt ein Angebot, das ihn auf andere Kontinente treibt. **Hier soll es sogar noch elf Freunde geben und wage keiner, mir das auszureden.**

nah & frisch

Inh. Michael Arns
Tel: 02762 - 7432
Fax: 02762 - 989541

TRINK-KAUF
GETRÄNKEMARKT

TRODATEC

Jetzt kontaktieren!

Für eine professionelle Beratung oder eine kostenlose Probefläche an Ihrem gewünschten Objekt.

Trodatec OHG - Ihr Partner für nachhaltige Reinigung
Kohlenstraße 10
50825 Köln

0221 310 931 44
info@trodatec.de

Die Abrechnung erfolgt nach Quadratmetern. Dauer und Personalaufwand richten sich nach dem Verschmutzungsgrad und den Reinigungsintervallen.

Arbeitsvoraussetzungen:

Wasseranschluss

Umweltfreundliche Reinigung

Im Vergleich zum Neuanstrich **sparen Sie mit unserer Fassadenreinigung rund 75%** der anfallenden Kosten ein. Da ca. 90% aller Verschmutzungen auf Pilze und Algen zurückzuführen sind, hilft hier nur ein schnelles und effizientes Vorgehen.

Ihr Kundenvorteil auf einen Blick:

- Fassadenreinigung mittels innovativem Dampfhochdruckverfahren
- Ökologische und nachhaltige Reinigung ohne Chemie
- Schonendes Verfahren ohne Substanzbeschädigungen
- Wertsteigerung der Immobilie
- Optionale Fassadenimprägnierung (Langzeitschutz)
- Innovatives Verfahren für alle Fassadenarten

Arbeitsbereich: Hausfassaden jeglicher Art, Putz, WDVS, Eternit, Industriehallen, u.v.m.

Geschäftsführer Nina Schmied und Marco Tolzin

www.trodatec.de

Jetzt mit dem Testsieger modernisieren:
Viessmann Brennwerttechnik mit Solarintegration.

So lohnt sich die Modernisierung:

- Handwerkerleistung steuerlich absetzbar
- Heizkosten um bis zu 40 % senken
- Testsieger bei Stiftung Warentest: test Spezial Energie 2012

VIESSMANN

Wir beraten Sie gern:

Günter Stracke seit 1950
HEIZUNG · SANITÄR KLIMA
Wärmepumpen · Solaranlagen · Bautrocknung
Breites Tor 22 · 57482 Ottfingen
Tel.: 0 27 62 / 80 81 + 75 02 · Fax: 64 98
Internet: www.stracke-haustechnik.de

Eddi's Viererkette

Kaum einer weiß mehr über unseren SVO als **Michael „Eddi" Bröcher.** In jedem Heft stellt er vier knifflige Fragen. Für die Lösungen: das Heft drehen!

1. Unsere 1. Mannschaft lief zu Verbandsiga-Zeiten in drei Stadien auf, in denen auch schon der Bundesliga-Fußball rollte. Welche Arenen waren das?

2. Auf wievielen unterschiedlichen Belägen wurde seit dem Sportplatzbau 1932 am Siepen (vorher Platz an der Erbschlade) Fußball gespielt?

3. Nach dem Aufstieg 2013 gab es in der Landesliga gleich ein Derby. Gegen wen?

4. 1984/85 vertrat der SVO den Kreis Olpe als überregionales Aushängeschild in der Verbandsliga. Wieviele Ligen gab es damals darüber?

45 Jahre war dieses Stadion die Heimat des FC Schalke 04, bevor man ins Parkstadion umzog. Oft kamen mehr Fans als rein durften. Wie heißt die Kultstätte, in der wir ausgerecnet auch noch in Schwarz-Gelb aufliefen?

1. Lohrheidestadion (SG Wattenscheid 09); Glückauf-Kampfbahn (Schalke 04) ; Stadion am Schloss Strünkede Herne (hier spielte der VfL Bochum 1976 wg. des Stadionumbaus

2. 1932 bis 1970: Erde, umrandet von etwas Naturrasen; 1971 – bis März 1993: Rote Asche; seit 1993/94 – heute: Kunstrasen (2008 wurde der Kunstrasen erneuert)

3. Vor rund 500 Zuschauern gewann der SVO am 1. Spieltag mit 3:0 gegen Rothemühle

4. Die Verbandsliga war die 4.-höchste Klasse. Darüber waren nur die Amateur-Oberliga, die 2. Liga und die Bundesliga.

Bau - Sachverständigenbüro
Rainer Erdmann

Weinstr. 11 | 57482 Wenden

Tel. 0 27 62. 98 91 50
Fax 0 27 62. 40 09 60
Mobil 01 75. 20 63 78 3

BDSH e.V. – Der Bundesverband für Sachverständige aller Branchen
BDSH e.V.
zertifizierter Sachverständiger
gültig bis 04/2019

Rainer Erdmann
BDSH e.V.
geprüft Nr. 33533
Sachverständiger

KLINKERBAU GmbH
Rainer Erdmann
MEISTERBETRIEB

Planung · Ausführung · Handel

Weinstr. 11 · 57482 Wenden
Tel.: 02762-989150 Fax.: 400960
Mobil: 0175-2063783
www.klinkerbau-erdmann.de

Neues vom Neubau

Wagemutiger Einsatz.

Das Jahr neigt sich dem Ende zu – und auch die herbstliche Witterung läßt den Winter mit großen Schritten näherkommen. **Angesichts dessen ist in diesem Jahr mutmaßlich nicht mehr mit dem ersten Spatenstich zum Projekt Neubau zu rechnen.** Dies auch insbesondere, da die Genehmigung zum vorzeitigen Baubeginn aus der Staatskanzlei in Düsseldorf weiterhin nicht vorliegt. Ohne diesen Vorabbescheid jedoch würden mögliche Fördergelder seitens der Landesregierung NRW gefährdet, wie wir bereits im letzten Heft erläutert haben.

Daher gilt es derzeit, sich weiterhin anderen Dingen am Siepen zu widmen. Auch die Umstellung des Flutlichts auf LED-Technik hängt beispielsweise mit dem Programm **„Moderne Sportstätte 2022“** zusammen.

Apropos: Um eine defekte Flutlichtleuchte kümmerte sich zuletzt **Michael „Michi“ Stracke**, SVO-Mitglied und aktiver Spieler unserer 3. Mannschaft. Er begab sich in luftige Höhe, um die Lampe zu wechseln. Dieser Job ist **wahrlich nichts für schwache Nerven** – und gerade bei der derzeit kalten Jahreszeit ein Unterfangen, für das sich kaum ehrenamtliche Waagemutige finden.

Absolut „sicher“ hingegen ist eines: **Unser DANKESCHÖN an Michi.**

Projekt Neubau Vereinsheim SVO

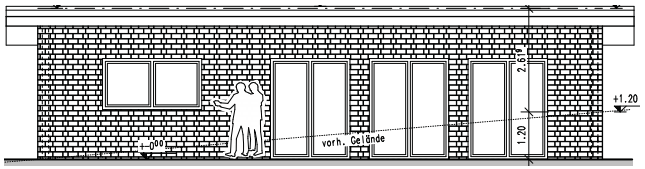

SV 1931 OTTFINGEN E.V.
TRADITION.BEGEISTERUNG.FREUNDSCHAFT

Wir bauen unsere Zukunft

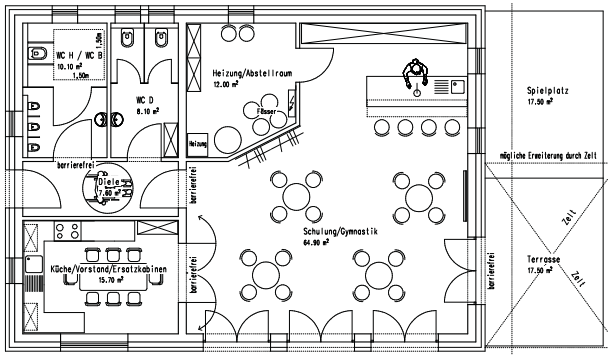

paydirekt

sparkasse-olpe.de

Mit paydirekt: dem neuen Service Ihres Sparkassen-Girokontos. Ein Bezahlverfahren made in Germany.

Einfach im Online-Banking registrieren.

Sparkasse
Olpe Drolshagen Wenden

WWW.AUTOHAUS-HUNOLD.DE

KIA MOTORS

SUZUKI

Qualität für Ihr Auto.
auto haus hunold

TOTAL JECK!

DIE REPARATUR FÜR UMME*

*Du bis 18-25 Jahre alt, hast ein Auto min. 3 Monate auf Dich zugelassen, bist Mitglied im Verein, den wir unterstützen...

...und mußt dieses reparieren lassen oder die Inspektion ist fällig...So zahlst Du nur die Teile bei uns und wir schenken Dir die ersten 2 Stunden unserer Arbeit im Wert von 200€! Wahnsinn oder? Nur denk daran, am Aschermittwoch ist dieses Angebot vorbei! Also schnell Termin sichern.

Dieses Angebot gilt für Mitglieder folgender Vereine:
VFR Rüblinghausen, Spielvereinigung Olpe, SV Ottfingen, Kolping Olpe e.V., Bürgergesellschaft Olpe, Karnevalsverein Schönau-Altenwenden, KG Denklingen , KG Morsbach

OLPE
Ziegeleistr. 32
T 02761.5097

WENDEN
Severinusstr. 64
T 02762.988422-0

BREITENSPORT OTTFINGEN

Beiträge für aktive Mitglieder

Kinder und Jugendliche

bis einschließlich 17 Jahre
Für das 1. Kind 39,00 € jährl.
für das 2. Kind 27,00 € jährl.
ab dem 3. Kind beitragsfrei

Alternativ hierzu:

Der „All in Tarif“ (beinhaltet die Mitgliedschaft in der Abteilung Jugendfußball des SV Ottfingen und der Abteilung Breitensport).

Für das 1. Kind 54,00 € jährl.
für das 2. Kind 37,00 € jährl.
ab dem 3. Kind beitragsfrei

Erwachsene

Tarif A 72,00 € jährlich - Tarif B 84,00 € jährlich

Tarif A berechtigt das Mitglied zur Teilnahme an einem bestimmten Sportkurs in der Woche beim SVO.

Tarif B berechtigt das Mitglied zur Teilnahme an mehreren Sportkursen in der Woche beim SVO.

Keine Sportangebote in den Herbstferien vom14. bis 25. Oktober 2019

Letzte Sportstunde ist am 18. Dezember 2019 und erste Sportstunde nach den Weihnachtserien ist am Dienstag, dem 07. Januar 2020.

Folgendes Kursangebot gilt ab dem 07. Januar 2020 in der Turnhalle Ottfingen, Von Galen Straße 12, und Pfarrheim Ottfingen, Hubertusstraße 68.

Bei Mitgliedschaft entfällt die Kursgebühr - Mindestmitgliedschaft 1 Jahr
keine Aufnahmegebühr - Mitgliederaufnahme zu jeder Zeit

*Folgendes Angebot gilt nur als Kursangebot: Feldenkrais und Skigymnastik.

Für Breitensportmitglieder ist der Kurs Skigymnastik kostenlos.
**Bei diesen Kursangeboten fallen zusätzliche Kosten an.

Bei Kursangebote entfällt die Haftung des Vereins (Kranken-, Unfall- und Haftpflichtversicherung).

Kündigung muss dem Vorstand bis zum 30.06. oder 31.12. des Jahres schriftlich mitgeteilt werden.

Sportverein 1931 Ottfingen e.V. – Abteilung Breitensport
–
Am Siepen, 57482 Wenden-Ottfingen

Auskunft erteilt:
Elke Bröcher
☎ 02762 - 60131
Mobil 0151 - 22516984

eMail: mitgliedschaft@sportverein-ottfingen.de

Internet: www.sv-ottfingen.de

Volksbank Olpe-Wenden-Drolshagen eG
freundlich · kompetent · vor Ort

SVO OTTFINGEN 1931

Montag

KRABBELKÄFER
ab 8 Mon. - 2 Jahre
02.09. - 16.12.2019
16.00 - 17.00 Uhr 14 Std.
Infos unter Elke Bröcher 02762-60131 oder 0151-22516984

ELTERN - KIND - TURNEN
für Kinder von 2 - 4 Jahre
02.09. - 16.12.2019
17.00 - 18.00 Uhr 14 Std.
Infos unter Elke Bröcher 02762-60131 oder 0151-22516984

SPIEL - SPASS - GYMNASTIK - BALLSPIELE
1. bis 4. Schuljahr
02.09. - 16.12.2019
18.00 - 19.00 Uhr 14 Std.
Infos unter Elke Bröcher 02762-60131 oder 0151-22516984

ENERGY FLOW**
Spannungen wegtanzen ohne Choreographie
02.09. - 16.12.2019
19.00 - 20.00 Uhr 14 Std.
Breitensport Mitglieder günstiger
höhere Teilnehmerzahl, geringere Gebühren
Infos unter Janina Treske 02761-6081171 oder 0176-22356485

INDIAN BALANCE**
Rücken- und Entspannungsübungen
02.09. - 16.12.2019
20.00 - 21.00 Uhr 14 Std.
Breitensport Mitglieder günstiger
höhere Teilnehmerzahl, geringere Gebühren
Infos unter Janina Treske 02761-6081171 oder 0176-22356485

Dienstag

ELTERN - KIND - TURNEN
für Kinder von 2 - 4 Jahre
03.09. - 17.12.2019
15.00 - 16.00 Uhr 14 Std.
Infos unter Elke Bröcher 02762-60131 oder 0151-22516984

VORSCHULTURNEN
Spielerisches turnen für Kinder von 4-6 Jahre
03.09. - 17.12.2019
16.00 - 17.00 Uhr 14 Std.
Infos unter Elke Bröcher 02762-60131 oder 0151-22516984

NORDIC-WALKING*
Treffpunkt: Schulhof Ottfingen
Breitensport Mitglieder kostenlos
03.09. - 08.10.2019
17.15 - 18.45 Uhr - 6 TE* 45,- €
Krankenkassenabrechnung möglich!
Stöcke können gegen geringe Gebühr ausgeliehen werden.
Infos unter Elke Bröcher 02762-60131 oder 0151-22516984

Dienstag

SKIGYMNASTIK / FITNESSTRAINING
Ein intensives Training
nicht nur für den Wintersportler
29.10. - 17.12.2019
Breitensport Mitglieder kostenlos
18.00 - 19.00 Uhr 8 Std. / 20 €
Infos unter Elke Bröcher 02762-60131 oder 0151-22516984

FRAUENTURNEN 50+
03.09. - 17.12.2019
19.30 - 21.00 Uhr 14 Std.
Infos unter Bernadette Mülder 0 27 62 - 84 48

Mittwoch

FELDENKRAIS
Pfarrheim Ottfingen
Breitensport Mitglieder günstiger
Verbessert Wohlbefinden und Beweglichkeit, hilft bei körperlichen Einschränkungen und Schmerzen
28.08. - 18.12.2019
09.30 - 10.30 Uhr - 15 Std. ab 6 Pers.
Mitzubringen sind: Isomatte, Socken, lockere Kleidung, Handtuch
Infos unter Viktoria Koch 0 27 62 - 24 00

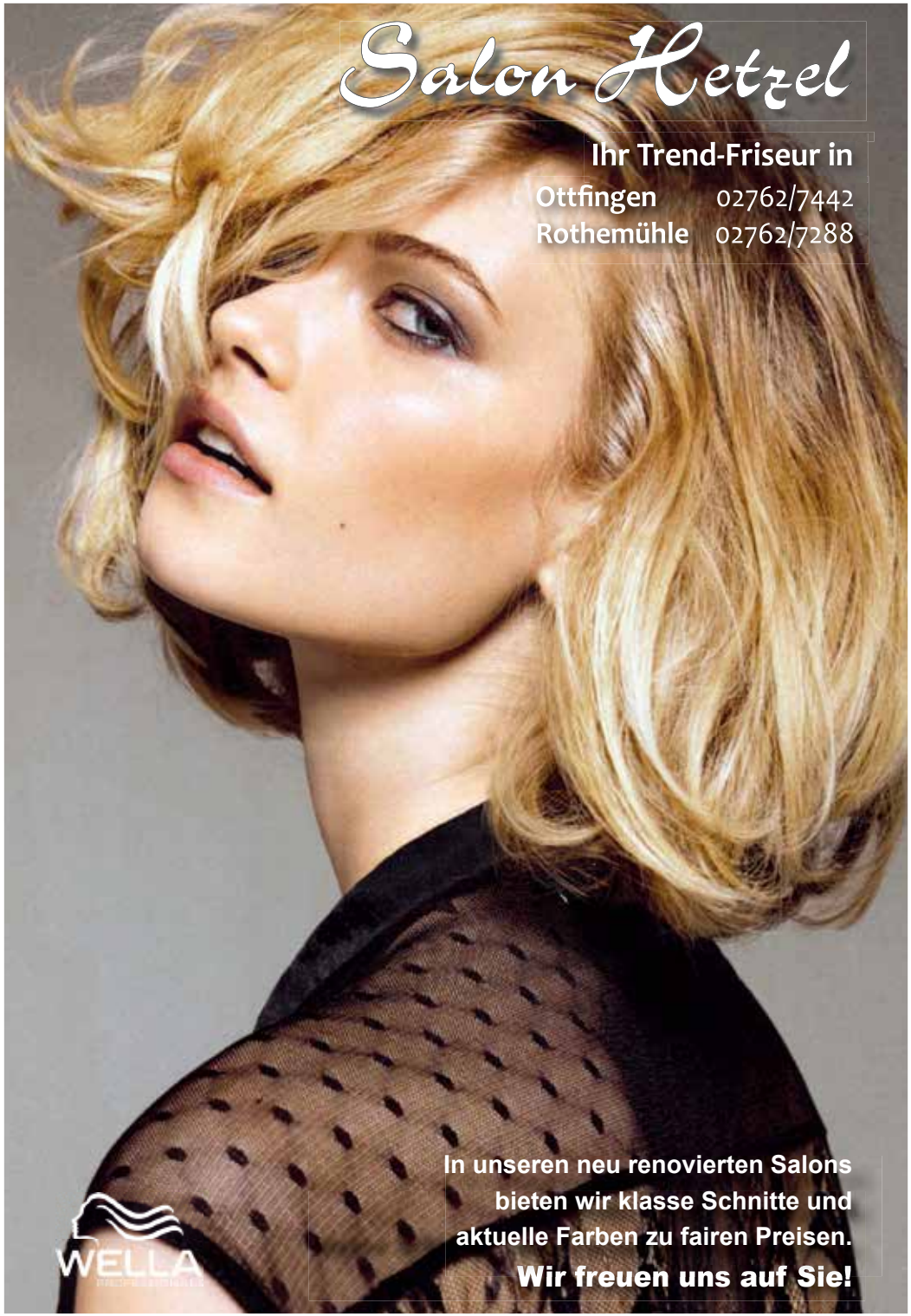

kurz notiert:

Am 15.11. ab 19 Uhr treffen sich die Mitglieder des **Tambourcorps** zur Versammlung in der Alten Kapelle.

Die Messe am Samstag (16.11., 18 Uhr) wird vom **Musikverein** mitgestaltet.

Alle wichtigen Termine finden Sie stets aktualisiert im Netz:
http://www.ottfingen.info

Startet „Ottfingen“ bei Olympia in Tokio?

„Coole Neuigkeiten“ verkündet Beachvolleyballerin Isabel Schneider auf ihrer Facebookseite. **Mit Spiel-Partnerin Victoria Bieneck kämpft die Tochter von Rudi und Andrea in den nächsten Monaten um die Teilnahme an den Spielen 2020 in Tokio**. Beide werden beim Kampf um die begehrten Olympia-Tickets ab sofort von Kira Walkenhorst unterstützt. Die Olympiasiegerin 2016 und Weltmeisterin 2017 stößt als Balltrainerin zum Team. „Wir sind sehr motiviert von einer der Besten der Welt lernen zu können“, schwärmt Isabel. „Kiras Wissen, Erfahrung und ihre positive Ausstrahlung uns gibt viel Power für das kommende Jahr.“ **Der ganze SVO drückt euch die Daumen. Eine Ottfingerin bei Olympia – wie großartig wäre das denn bitte!?!**

SVO Aktuell

Auf ein Wort ...

Franz-Josef Eichert

72, verheiratet
zwei Kinder, drei Enkel

Zwei Bilder aus der SVO-Chronik. Links: Franz-Josef zu seiner Zeit als 1. Vorsitzender. Rechts: Der Aufbau der Tribüne, an der er viele Stunden mit-geschweißt hat.

Hallo Franz-Josef, wie geht's?
(lacht) **Gut, für mein Alter.**
Du bist dem SVO seit einigen Jahrzehnten eng verbunden...
Das stimmt. Schon als Jugendlicher habe ich im Verein gespielt. Allerdings war ich damals auch im Musikverein, und beides parallel ließ sich von den Übungszeiten und den Auftritten bzw Spielen schwer unter einen Hut bringen. So legte ich den aktiven Fußball seinezeit erst einmal ad acta.
Es sollte später eine lange SVO-„Karriere" folgen. 1978 wurdest Du Betreuer der Ersten. Wie kam es dazu?
Das weiß ich noch genau. Der Berthold Halbe (*Anm. d. Red.: „Stinn Berthold"*), der ja lange selbst gespielt hatte und zu der Zeit das Betreuer-Amt inne hatte, sprach mich an. Er suchte einen Nachfolger. Das habe ich gerne übernommen. Den Job habe ich dann vier Jahre gemacht, 1982 löste mich dann der Albert Eich ab – ich wurde Beisitzer. .
Auch dabei blieb es bekanntlich nicht...
Nachdem der Kuni ((*Anm. d. Red.: Ehrenvorsitzender Kunibert Kinkel)* nach vielen und ja auch äußerst erfolgreichen Jahren Anfang 1990 nicht mehr für das Amt zur Verfügung stand, trug der geschäftsführende Vorstand den Vorschlag an mich heran, dass ich doch sein Nachfolger werden sollte. Das waren natürlich gewaltige Fußstapfen, die einer alleine eigentlich kaum ausfüllen konnte. Aber der Verein war für mich immer Herzensangelegenheit. Wenn man dann in dieses Amt gehoben wird, da sagt man nicht ab. So jedenfalls habe ich das gesehen, den Job angetreten und zwei Jahre bestmöglch ausgefüllt. Eine bewegende Zeit, sportlich und auch außersportlich, mit ja auch vielen großen Baumaßnahmen.
Vor der Saison 1989/90 wurde die Tribüne am Siepen eingeweiht...
Unter anderem, genau. Die gewaltige Stahlkonstruktion entstand in den Hallen des Hünsborner Werks der Firma Apparatebau Rothemühle. Da haben damals etliche fleißige Helfer so manche Stunde nach Feierabend mit Schweißer-Arbeiten verbracht. Das war insgesamt eine super Team-Leistung...
Jede Zeit hat seine Sternstunden – was war das spezielle in den 80ern und 90ern?
Der Zusammenhalt im Dorf generell zeichnet Ottfingen ja aus. Ich weiß noch, einmal pfiff der Bundesliga-Schiri Günther Risse aus Hattingen ein Spiel am Siepen. Er zog sich bei Bröchers im Saal um. Da waren schon die Preise für's „Schweineschießen" aufgereiht. Alle Tische voll. Der wat total angetan, was so ein Dörfchen auf die Beine stellt. Und natürlich: Die Feiern! Ob Großsonntag Karneval oder nach Auswärtsspielen – wenn es mit den Frauen aus dem Bus direkt zur dritten Halbzeit ging. Super!
Interview: Michael Bröcher

„Vertrauen!“

Jeder Mensch hat etwas, das ihn antreibt.

Wir machen den Weg frei.

Mit uns... immer gut beraten sein.

Vertrauen ist die Basis der **Genossenschaftlichen Beratung**. Bankdienstleistungen orientieren sich bei uns an Ihren Bedürfnissen. Deshalb bieten wir Ihnen Finanzprodukte nur an, wenn sie sinnvoll sind und Sie Ihren Zielen und Wünschen näher bringen.

Wir sind nicht irgendwo. Wir sind da, wo Sie sind. Unsere Berater kommen aus der Region, in der sie auch arbeiten. Sie sind damit für uns nicht nur Kunde, sondern auch Nachbar. „Was einer alleine nicht schafft, das schaffen viele."
Das ist unsere Überzeugung.

Volksbank
Olpe-Wenden-Drolshagen eG
freundlich · kompetent · vor Ort